



LAPORAN INDEK KEPUASAN MASYARAKAT (IKM) SEMESTER I TAHUN 2021



KEMENTERIAN PERTANIAN

BADAN PENYULUHAN DAN PENGEMBANGAN SDM PERTANIAN

BBPKH Cinagara

BALAI BESAR PELATIHAN KESEHATAN HEWAN



Quality
ISO 9001

SAI GLOBAL

KATA PENGANTAR

Dengan memanjatkan puji syukur kehadiran Allah SWT, Laporan Hasil Pengukuran Indek Kepuasan Masyarakat Semester I Tahun Anggaran 2021 dapat disusun dan selesai pada waktunya. Dalam kesempatan ini, kami mengucapkan terimakasih kepada seluruh pihak yang telah bekerjasama dan membantu kegiatan ini, sehingga pelaksanaan dan pembuatan laporan Hasil Pengukuran Indek Kepuasan Masyarakat Semester I Tahun Anggaran 2021 dapat selesai sebagaimana yang diharapkan.

Harapan kami semoga laporan ini dapat bermanfaat dan menjadi bahan pertimbangan semua pihak untuk membantu perkembangan BBPKH Cinagara Bogor untuk menuju ke arah yang lebih baik.

Bogor, 05 Juli 2021
Plt. Kepala Balai,



Dr. Ir. Leli Nuryati, M.Sc.
NIP. 19680225 199303 2 002

DAFTAR ISI

	Halaman
KATA PENGANTAR	i
DAFTAR ISI	ii
I. PENDAHULUAN.....	1
A. Latar Belakang	1
B. Maksud dan Tujuan	2
C. Metode dan Manfaat	2
D. Pengertian	3
II. UNSUR PELAYANAN, RESPONDEN, NILAI PERSEPSI, INTERVAL IKM, INTERVAL KONVERSI IKM DAN MUTU PELAYANAN UKPP	6
A. Unsur Pelayanan	6
B. Data Populasi pelatihan	7
C. Responden	8
D. Nilai Persepsi	9
III. ANALISIS DATA	11
A. Data Responden	11
B.. Hasil Pengukuran	13
IV. PENUTUP	22
V. RENCANA TINDAK LANJUT	23

LAMPIRAN

DAFTAR TABEL

	Halaman
Tabel 1. Data Populasi	7
Tabel 2. Nilai Persepsi	10
Tabel 3. Persepsi Interval.....	13
Tabel 4. Mutu Pelayanan BBPKH	14
Tabel 5. Ruang Lingkup Persyaratan	15
Tabel 6. Ruang Lingkup Sistem Mekanisme.....	16
Tabel 7. Ruang Lingkup Waktu Pelayanan.....	16
Tabel 8. Ruang Lingkup Biaya atau Tarif.....	17
Tabel 9. Ruang Lingkup Produk Spesifikasi.....	18
Tabel 10. Ruang Lingkup Kompetensi Pelaksana.....	18
Tabel 11. Ruang Lingkup Perilaku Pelaksana.....	19
Tabel 12. Ruang Lingkup Pelayanan Pengaduan.....	20
Tabel 13. Ruang Lingkup Prasarana dan Sarana.....	21

DAFTAR GRAFIK

	Halaman
Grafik 1. Jenis Kelamin	11
Grafik 2. Usia	11
Grafik 3. Pendidikan	12
Grafik 4. Pekerjaan	12
Grafik 5. Nilai Interval	14

I. PENDAHULUAN

A. Latar Belakang

Pelayanan publik oleh aparaturnya pemerintah masih banyak dijumpai kelemahan, sehingga belum dapat memenuhi mutu yang diharapkan masyarakat. Hal ini ditandai masih adanya berbagai keluhan masyarakat yang disampaikan melalui media massa, sehingga dapat menimbulkan citra yang kurang baik terhadap aparaturnya pemerintah. Mengingat fungsi utama pemerintah adalah melayani masyarakat, maka pemerintah perlu terus berupaya meningkatkan mutu pelayanan.

Salah satu upaya untuk meningkatkan mutu pelayanan publik Balai Besar Pelatihan Kesehatan Hewan (BBPKH) Cinagara Bogor adalah dengan melakukan pengukuran kepuasan pelayanan terhadap masyarakat sesuai dengan Peraturan Menteri tentang pedoman survey kepuasan masyarakat terhadap pelayanan publik dan Undang-Undang Nomor : 25 tahun 2000 tentang Program Pembangunan Nasional (PROPENAS) dan Peraturan Menteri Pertanian Nomor : 78 / Permentan / OT.140 / 8 / 2013 tanggal 12 Agustus 2013 Tentang Pedoman Pengukuran Indeks Kepuasan Masyarakat di lingkungan Kementerian Pertanian, maka perlu disusun Indeks Kepuasan Masyarakat sebagai tolok ukur untuk menilai tingkat mutu pelayanan. Hasil survey Indeks Kepuasan Masyarakat (IKM) diharapkan dapat memberikan manfaat untuk perbaikan dan peningkatan kualitas pelayanan di Balai Besar Pelatihan Kesehatan Hewan (BBPKH) Cinagara Bogor.

Pedoman kegiatan pengukuran survey indeks kepuasan masyarakat mengacu kepada Peraturan Menteri Pertanian Republik Indonesia Nomor : 19/PERMENTAN/OT.080/4/2019 tentang Pedoman Survey Kepuasan Masyarakat Unit Kerja Pelayanan Publik Lingkup Kementerian Pertanian, unsur penting yang mencakup berbagai sektor layanan yang sangat bervariasi diperoleh 9 (Sembilan) unsur yang dapat diberlakukan untuk semua jenis pelayanan di Kementerian Pertanian.

Dalam rangka akuntabilitas pelayanan publik, Balai Besar Pelatihan Kesehatan Hewan (BBPKH) Cinagara Bogor melakukan survey Indeks Kepuasan Masyarakat (IKM). Data IKM yang diperoleh merupakan bahan penilaian terhadap unsur – unsur pelayanan yang masih perlu perbaikan dan menjadi pendorong peningkatan pelayanan di BBPKH Cinagara Bogor.

B. Maksud dan Tujuan

1. Maksud

Pengukuran Indeks Kepuasan Masyarakat (IKM) di Balai Besar Pelatihan Kesehatan Hewan (BBPKH) Cinagara Bogor dimaksudkan sebagai bahan acuan bagi Pelayanan Publik dalam memperoleh data dan informasi tentang tingkat kepuasan masyarakat (peserta Pelatihan) yang diperoleh dari hasil pengukuran secara kuantitatif dan kualitatif atas pendapat masyarakat dalam memperoleh pelayanan dari aparatur penyelenggara pelayanan publik dengan membandingkan antara harapan dan kebutuhannya.

2. Tujuan

Tujuan dari Pengukuran Indeks Kepuasan Masyarakat (IKM) adalah untuk mengetahui mutu kinerja pelayanan di unit kerja pelayanan publik (UKPP) secara berkala sebagai bahan untuk menetapkan kebijakan dalam rangka peningkatan mutu pelayanan publik.

C. Metode dan Manfaat

1. Metode

Metode yang digunakan dalam pengukuran Indeks Kepuasan Masyarakat (IKM) menggunakan metode kuesioner yang berupa pertanyaan tertulis yang ditunjukkan kepada responden.

2. Manfaat

Manfaat dari pengukuran Indeks Kepuasan Masyarakat (IKM) adalah:

- a. Tersedianya informasi tentang kelemahan atau kekurangan dari masing-masing unsur dalam penyelenggaraan pelayanan publik.
- b. Tersedianya informasi tentang kinerja penyelenggaraan pelayanan yang telah dilaksanakan secara periodik.
- c. Tersedianya informasi sebagai bahan penetapan kebijakan yang perlu diambil dan upaya yang perlu dilakukan.
- d. Tersedianya informasi tentang IKM secara menyeluruh terhadap hasil pelaksanaan pelayanan publik.
- e. Memacu persaingan positif antar UKPP dalam upaya peningkatan kinerja pelayanan.

D. Pengertian

Untuk menyamakan persepsi dan menghindari penafsiran yang berbeda-beda terhadap istilah yang dipaparkan dalam laporan ini, maka perlu diuraikan secara singkat tentang pengertian dan beberapa istilah yang ada dalam tulisan ini :

- a. **Indeks Kepuasan Masyarakat yang selanjutnya disingkat IKM** adalah data dan informasi tentang tingkat kepuasan masyarakat yang diperoleh dari hasil pengukuran secara kuantitatif dan kualitatif atas pendapat masyarakat dalam memperoleh pelayanan dari aparatur penyelenggara pelayanan publik dengan membandingkan antara harapan dan kebutuhannya.
- b. Pelayanan Publik adalah kegiatan atau rangkaian kegiatan dalam rangka pemenuhan kebutuhan pelayanan sesuai dengan peraturan perundang-undangan bagi setiap warga negara dan penduduk atas barang, jasa, dan/atau pelayanan administratif yang disediakan oleh penyelenggara pelayanan publik.

- c. Penyelenggara Pelayanan Publik yang selanjutnya disebut Penyelenggara adalah setiap institusi penyelenggara negara, korporasi, lembaga independen yang dibentuk berdasarkan undang-undang untuk kegiatan pelayanan publik, dan badan hukum lain yang dibentuk semata-mata untuk kegiatan pelayanan publik.
- d. Pelaksana pelayanan publik yang selanjutnya disebut Pelaksana adalah pejabat, pegawai, petugas, dan setiap orang yang bekerja di dalam organisasi penyelenggara yang bertugas melaksanakan tindakan atau serangkaian tindakan pelayanan publik.
- e. Unit Kerja Eselon I adalah Unit Kerja Eselon I di lingkungan Kementerian Pertanian.
- f. Unit Kerja Pelayanan Publik yang selanjutnya disingkat UKPP adalah satuan kerja yang secara langsung memberikan pelayanan kepada masyarakat.
- g. Masyarakat adalah seluruh pihak, baik warga negara maupun penduduk, kelompok, maupun badan hukum yang berkedudukan sebagai penerima manfaat pelayanan di bidang pertanian, baik secara langsung maupun tidak langsung.
- h. Kepuasan pelayanan adalah hasil pendapat dan penilaian masyarakat terhadap kinerja pelayanan yang diberikan oleh aparatur penyelenggara pelayanan publik.
- i. Biaya pelayanan publik adalah segala biaya (dengan nama atau sebutan apapun) sebagai imbal jasa atas pemberian pelayanan publik, yang besaran dan tata cara pembayarannya ditetapkan oleh pejabat yang berwenang sesuai ketentuan peraturan perundang-undangan.

- j. Unsur pelayanan adalah faktor atau aspek yang terdapat dalam penyelenggaraan pelayanan kepada masyarakat sebagai variabel pengukuran IKM untuk mengetahui kinerja unit pelayanan.
- k. Responden adalah penerima pelayanan publik yang pada saat pencacahan sedang berada di lokasi unit pelayanan, atau yang pernah menerima pelayanan dari aparaturnya penyelenggara pelayanan.

II. UNSUR PELAYANAN, RESPONDEN, NILAI PERSEPSI, INTERVAL IKM, INTERVAL KONVERSI IKM DAN MUTU PELAYANAN PUBLIK

A. Unsur Pelayanan

Berdasarkan prinsip pelayanan sebagaimana telah ditetapkan dalam Peraturan Menteri Pertanian Republik Indonesia Nomor : 19/PERMENTAN/OT.080/4/2019 tentang Pedoman Survey Kepuasan Masyarakat Unit Kerja Pelayanan Publik Lingkup Kementerian Pertanian Tentang Pedoman Survei Kepuasan Masyarakat Terhadap Penyelenggaraan Pelayanan Publik meliputi 1. Persyaratan. 2. Sistem, Mekanisme dan Prosedur. 3. Waktu Penyelesaian. 4. Biaya atau Tarif. 5. Produk Spesifikasi Jenis Pelayanan Publik. 6. Kompetensi Pelaksana. 7. Perilaku Pelaksana. 8. Penanganan Pengaduan, Saran dan Masukan. 9. Prasarana dan Sarana.

Pedoman umum pengukuran indeks kepuasan masyarakat unit pelayanan instansi pemerintah sesuai Peraturan Menteri Pertanian Republik Indonesia Nomor : 19/PERMENTAN/OT.080/4/2019, mencakup 9 unsur yang relevan, valid dan reliable sebagai unsur minimal yang harus ada untuk dasar pengukuran Indeks Kepuasan Masyarakat sebagai berikut :

1. Persyaratan, yaitu ketentuan yang harus dipenuhi untuk mendapatkan suatu jenis Pelayanan Publik yang meliputi persyaratan administrative dan teknis.
2. Sistem, Mekanisme dan Prosedur, yaitu tata cara pelayanan yang dibakukan bagi Pemberi Pelayanan Publik dan Penerima Pelayanan Publik termasuk pengaduan.
3. Waktu Penyelesaian, yaitu jangka waktu yang diperlukan untuk menyelesaikan seluruh proses pelayanan dari setiap jenis layanan publik.
4. Biaya atau Tarif, yaitu besaran biaya atau tariff yang dikenakan kepada Penerima Pelayanan dalam mengurus dan/atau mendapatkan Pelayanan dari UKPP sesuai dengan ketentuan peraturan perundang-undangan.

5. Produk Spesifikasi Jenis Pelayanan, yaitu hasil layanan yang diberikan dan diterima sesuai dengan ketentuan yang telah ditetapkan.
6. Kompetensi Pelaksana, yaitu kemampuan yang harus dimiliki oleh pelaksana meliputi pengetahuan, keahlian, keterampilan dan pengalaman.
7. Perilaku Pelaksana, yaitu sikap petugas dalam memberi pelayanan.
8. Penanganan Pengaduan, Saran dan Masukan, yaitu tata cara pelaksanaan penanganan pengaduan dan tindak lanjut.
9. Prasarana dan Sarana, yaitu berupa penunjang utama terselenggaranya pelayanan publik dan alat atau bahan untuk mendukung terselenggaranya pelayanan publik.

B. Data Populasi

Data populasi pengguna layanan BBPKH dari bulan 01 Januari s.d 30 Juni 2021 sebanyak 1.817 orang, dapat dilihat pada tabel di bawah ini :

Tabel 1. Data populasi

No.	Uraian	Tanggal Pelaksanaan	Jumlah Peserta
1.	Elearning Dasar Fungsional Medik Veteriner	01 s.d 24 Januari 2021	30
2.	Pelatihan Pengolahan Susu	25 s.d 27 Januari 2021	30
3.	Pelatihan Juru Sembelih Halal	27 s.d 30 Januari 2021	30
4.	Pengelolaan Limbah Peternakan	04 Februari 2021	100
6.	Pelatihan Petani dan Penyuluh di Sukabumi	07 Februari 2021	100
7.	Seleksi Magang Jepang (SSW)	09 Februari 2021	152
8.	Fungsional Dasar Paramedik Veteriner	21 Feb s.d 6 Mar 2021	30
9.	Kunjungan SMK Jambi	15 Maret 2021	14
10.	Penanganan Reproduksi Ternak	20 s.d 22 April 2021	30
11.	Kunjungan Balai Besar Pasca Panen Bogor	22 April 2021	4
12.	Penanganan Pengendalian PHM	29 Apr s.d 01 Mei 2021	30

No.	Uraian	Tanggal Pelaksanaan	Jumlah Peserta
13.	Pengolahan Hasil Peternakan	21 s.d 24 Maret 2021	30
14.	Magang Pemuda Tanii	28 Mar s.d 19 Juni 2021	30
15.	Kunjungan PT. Kayama	05 Maret 2021	4
16.	Pelatihan penanganan penyakit hewan menular Kab. Lampung Selatan	09 April s.d 01 Mei 2021	30
17.	Kunjungan Petugas Karantina Cilegon Banten	20 Mei 2021	3
18.	Pelatihan Manajerial BPP Kostratani Angkatan I - III	20 s.d 22 Mei 2021	90
19.	Pelatihan Tematik Bagi Petani Angktan I - IV	01 s.d 02 Juni 2021	120
20.	Pelatihan Manajerial BPP Kostratani Angkatan IV - VII	01 s.d 03 Juni 2021	120
22.	Pelatihan Bagi Aparatur Angktan I - III	16 s.d 18 Juni 2021	90
23.	Pelatihan Bagi Non Aparatur Angktan I - VI	16 s.d 18 Juni 2021	180
24.	Pelatihan Tematik Bagi Petani Angktan V - IX	19 s.d 20 Juni 2021	150
25.	Pelatihan Bagi Aparatur Angktan IV	21 s.d 23 Juni 2021	30
26.	Pelatihan Bagi Non Aparatur Angktan VII - VIII	21 s.d 22 Juni 2021	60
27.	Pelatihan Tematik Bagi Petani Angktan X - XII	21 s.d 22 Juni 2021	90
28.	Pelatihan Tematik Bagi Petani Angktan XIII - XVI	26 s.d 27 Juni 2021	120
29.	Pelatihan Tematik Bagi Petani Angktan XVII - XX	28 s.d 29 Juni 2021	120
Jumlah.			1.817

C. Responden

Responden yang terlibat dalam pengukuran Indeks Kepuasan Masyarakat (IKM) adalah masyarakat pengguna jasa layanan dan dipilih secara random dari semua pengunjung Balai Besar Pelatihan Kesehatan Hewan (BBPKH) Cinagara Bogor dan diharapkan dapat memberikan gambaran mengenai kualitas pelayanan yang diberikan.

Jumlah responden yang merespon/mengisi IKM online dalam pengukuran indeks kepuasan masyarakat sebanyak 709 orang pada periode bulan 01 Januari s.d 30 Juni 2021. Data responden terlihat pada lampiran .

D. Nilai Persepsi, Interval IKM, Interval Konversi dan Mutu Pelayanan

Nilai IKM dihitung dengan menggunakan “nilai rata-rata tertimbang” masing – masing unsur pelayanan. Dalam perhitungan IKM terdapat 9 unsur pelayanan yang dikaji, setiap unsur pelayanan memiliki penimbang yang sama, dengan rumus sebagai berikut :

$$\begin{aligned} \text{Bobot nilai rata-rata tertimbang} &= \frac{\text{Jumlah Bobot}}{\text{Jumlah Unsur}} = \frac{1}{9} = 0.11 \\ \text{IKM} &= \frac{\text{Total dari Nilai Persepsi Unsur} \times \text{Jumlah Bobot}}{\text{Total Unsur yang terisi}} \times \text{Nilai Penimbang} \end{aligned}$$

Untuk memperoleh nilai IKM unit pelayanan tersebut, digunakan nilai rata-rata tertimbang (0,071) dengan rumus sebagai berikut :

Untuk memudahkan interpretasi terhadap nilai IKM yaitu antara 25 – 100 maka hasil penilaian tersebut diatas dikonversikan dengan nilai 25 dengan rumus sebagai berikut :

$$\text{IKM} \times 25$$

Nilai persepsi, interval IKM, interval konversi dan mutu pelayanan dilihat pada

table 3. Nilai persepsi adalah nilai dari jawaban pertanyaan dari setiap unsur pelayanan yang secara umum mencerminkan tingkat mutu pelayanan, yaitu dari sangat baik sampai dengan tidak baik. Untuk kategori tidak baik diberi nilai persepsi 1, kurang baik diberi nilai persepsi 2, baik diberi nilai persepsi 3, dan sangat baik diberi nilai 4.

Tabel. 2. Nilai persepsi, interval IKM, interval konversi dan mutu pelayanan

Nilai Persepsi	Nilai Interval IKM	Nilai Interval Konversi IKM	Mutu Pelayanan	
1.	1,00 – 2,5996	25,00 – 64,99	D	Tidak Baik
2.	2,60 – 3,064	65,00 – 76,60	C	Kurang Baik
3.	3,0644 – 3,532	76,61 – 88,30	B	Baik
4.	3,532 – 4,00	88,31 – 100,00	A	Sangat Baik

III. ANALISIS DATA

A. Data Responden

1. Jenis Kelamin

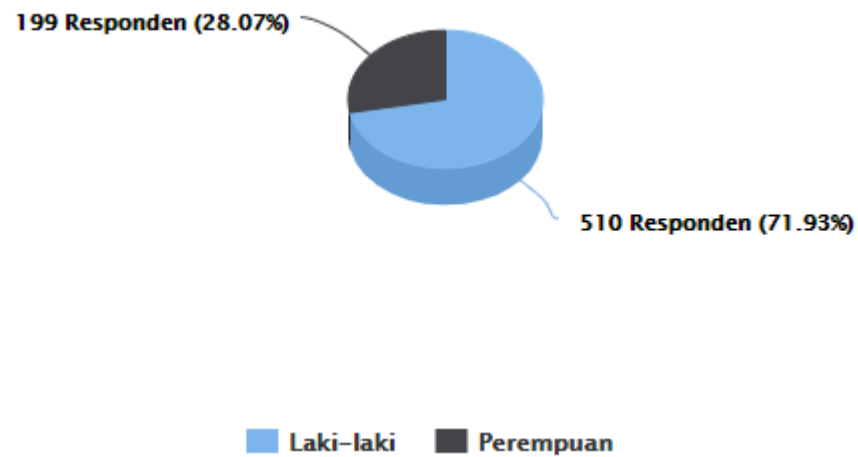

Grafik.1. Responden Berdasarkan Jenis Kelamin.

2. Usia.

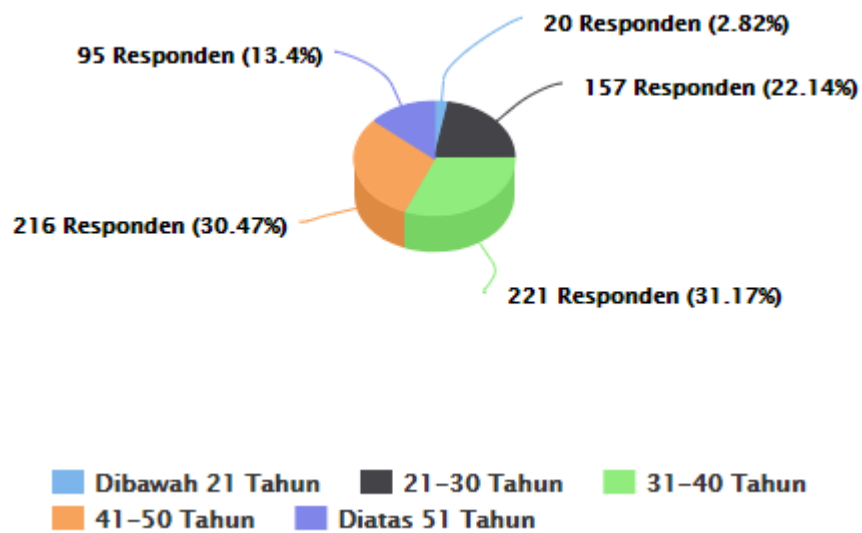

Grafik.2. Jumlah Responden Berdasarkan Usia.

3. Pendidikan

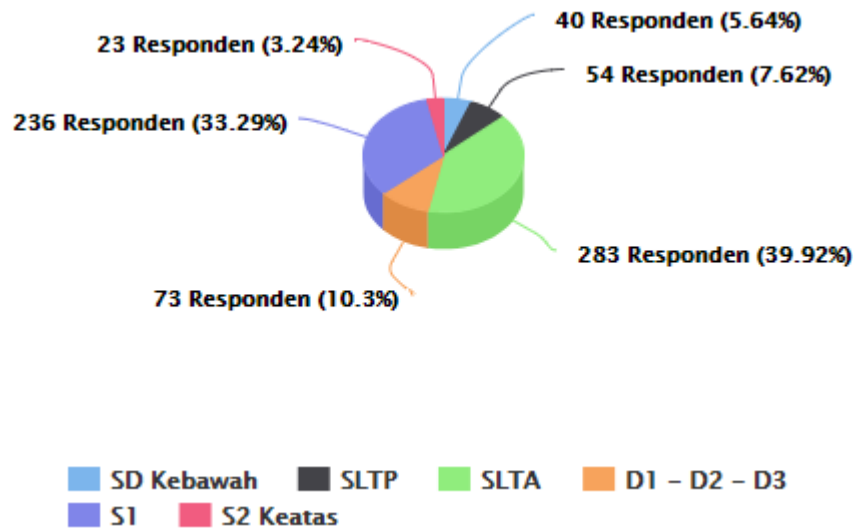

Grafik.3. Jumlah Responden Berdasarkan Pendidikan

4. Pekerjaan

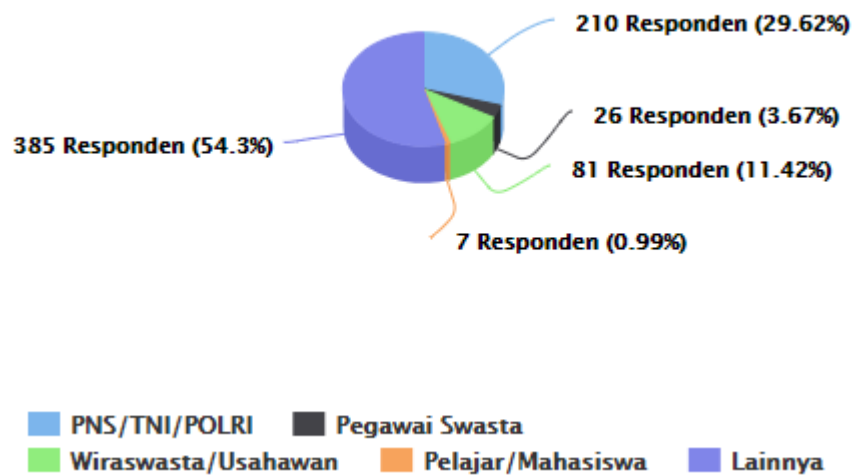

Grafik.4. Jumlah Responden Berdasarkan Pekerjaan

B. Hasil Pengukuran

Hasil pengolahan data terhadap 9 unsur pelayanan yang dinilai di Balai Besar Pelatihan Kesehatan Hewan (BBPKH) Cinagara Bogor periode 01 Januari sampai dengan 30 Juni 2021, nilai rata – rata per unsur pelayanan , mutu pelayanan dapat dilihat pada table berikut :

Tabel 3. Nilai Interval IKM di Balai Besar Pelatihan Kesehatan Hewan Cinagara Bogor.

No	Unsur Pelayanan	Nilai rataan
1.	Persyaratan	3,38
2.	Sistem, Mekanisme dan Prosedur	3,39
3.	Waktu Pelayanan	3,37
4.	Biaya atau Tarif	3,83
5.	Produk Spesifikasi Jenis Pelayanan Publik	3,33
6.	Kompetensi Pelaksana	3,44
7.	Perilaku Pelaksana	3,38
8.	Penanganan Pengaduan, Saran dan Masukan	3,75
9.	Prasarana dan Sarana	3,37

Hasil analisis data nilai interval IKM yang diperoleh dari 9 unsur pelayanan pada sejumlah 709 orang responden dalam pengukuran IKM menunjukkan nilai rata-rata tertimbang untuk Semester I sebesar **3.48**. Selanjutnya interpretasi terhadap penilaian IKM maka dilakukan konversi nilai rata-rata tersebut dan diperoleh nilai IKM unit / unsur pelayanan BBPKH Cinagara Bogor.

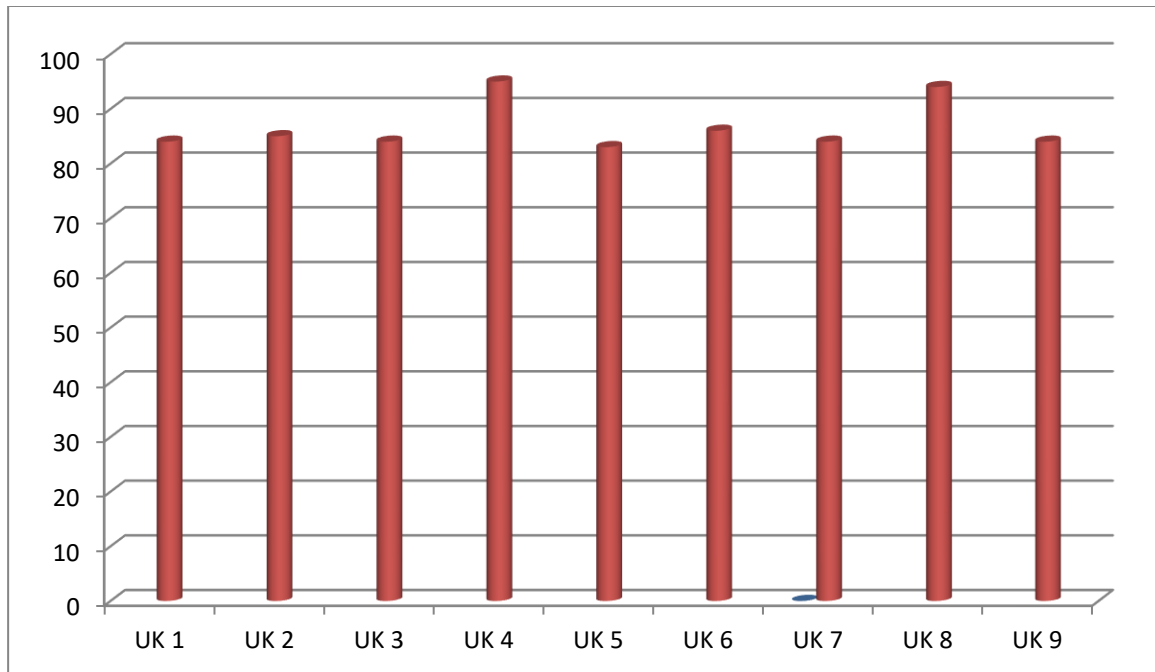

Grafik 5. Nilai Interval Konversi IKM di Balai Besar Pelatihan Kesehatan Hewan Cinagara Bogor.

No	Unsur Pelayanan	Nilai rata-rata	Mutu Layanan
1.	Persyaratan	84,41	Baik
2.	Sistem, Mekanisme dan Prosedur	84,84	Baik
3.	Waktu Pelayanan	84,27	Baik
4.	Biaya atau Tarif	95,77	Sangat Baik
5.	Produk Spesifikasi Jenis Pelayanan Publik	83,39	Baik
6.	Kompetensi Pelaksana	86,25	Baik
7.	Perilaku Pelaksana	84,38	Baik
8.	Penanganan Pengaduan, Saran dan Masukan	94,78	Sangat Baik
9.	Prasarana dan Sarana	84,17	Baik

Tabel. 4. Mutu Pelayanan di Balai Besar Pelatihan Kesehatan Hewan Cinagara Bogor .

Berdasarkan tabel diatas nilai rata – rata mutu pelayanan Balai Besar Pelatihan Kesehatan Hewan (BBPKH) Cinagara – Bogor pada Semester I sebesar **86,91** dengan kategori **B (Baik)**..

1. Persyaratan

Persyaratan, yaitu ketentuan yang harus dipenuhi untuk mendapatkan suatu jenis Pelayanan Publik yang meliputi persyaratan administrative dan teknis. Dari hasil analisis data diperoleh rata – rata skor sebesar **3,38** berapada pada interval 3,0644 – 3,532 kategori “ **BAIK** ”. dengan demikian kepuasan masyarakat pengguna layanan ruang lingkup persyaratan berada pada kategori baik.

Adapun hasil jawaban kuesioner kepuasan masyarakat pengguna layanan ruang lingkup persyaratan disajikan pada tabel berikut :

No	Jawaban	Skor	Frekuensi	
			F	%
1	Sangat Sesuai	4	268	37,80
2	Sesuai	3	440	62,06
3	Kurang Sesuai	2	1	0,14
4	Tidak Sesuai	1	0	0
Total			709	100,00

Tabel 5. Kepuasan Masyarakat Ruang Lingkup Persyaratan

2. Sistem, Mekanisme dan Prosedur

Sistem, Mekanisme dan Prosedur, yaitu tata cara pelayanan yang dibakukan bagi Pemberi Pelayanan Publik dan Penerima Pelayanan Publik termasuk pengaduan. Dari hasil analisis data diperoleh rata – rata skor sebesar **3,39** berapada pada interval 3,0644 – 3,532 kategori “ **BAIK** ”. dengan demikian kepuasan masyarakat pengguna layanan ruangan lingkup sistem, mekanisme dan prosedur berada pada kategori baik.

Hasil Jawaban kuesioner kepuasan mayarakat pengguna layanan ruang

lingkup sistem, mekanisme dan prosedur disajikan pada tabel dibawah ini.

No	Jawaban	Skor	Frekuensi	
			F	%
1	Sangat Mudah	4	280	39,49
2	Mudah	3	428	60,37
3	Kurang Mudah	2	1	0,14
4	Tidak Mudah	1	0	0
Total			709	100,00

Tabel 6. Kepuasan Masyarakat Ruang Lingkup Sistem, Mekanisme dan Prosedur

3. Waktu Pelayanan

Waktu Penyelesaian, yaitu jangka waktu yang diperlukan untuk menyelesaikan seluruh proses pelayanan dari setiap jenis layanan public. Dari hasil analisis data diperoleh rata – rata skor sebesar **3,37** berapada pada interval 3,0644 – 3,532 kategori “ **BAIK** ”. dengan demikian kepuasan masyarakat pengguna layanan ruangan lingkup waktu pelayanan berada pada kategori baik.

Hasil Jawaban kuesioner kepuasan mayarakat pengguna layanan ruang lingkup waktu pelayanan disajikan pada tabel dibawah ini.

No	Jawaban	Skor	Frekuensi	
			F	%
1	Sangat Cepat	4	268	37,80
2	Cepat	3	436	61,50
3	Kurang Cepat	2	5	0,70
4	Tidak Cepat	1	0	0
Total			709	100,00

Tabel 7. Kepuasan Masyarakat Ruang Lingkup Waktu Pelayanan.

4. Biaya atau Tarif

Biaya atau Tarif, yaitu besaran biaya atau tariff yang dikenakan kepada Penerima Pelayanan dalam mengurus dan/atau mendapatkan Pelayanan dari UKPP sesuai dengan ketentuan peraturan perundang-undangan. Dari hasil analisis data diperoleh rata – rata skor sebesar **3,83** berapada pada interval 3,532 – 4,00 kategori “ **SANGAT BAIK** ”. dengan demikian kepuasan masyarakat pengguna layanan ruang lingkup biaya atau tarif berada pada kategori baik.

Adapun hasil jawaban kuesioner kepuasan masyarakat pengguna layanan ruang lingkup biaya atau tarif disajikan pada tabel berikut :

No	Jawaban	Skor	Frekuensi	
			F	%
1	Gratis	4	591	83,36
2	Murah	3	116	16,36
3	Cukup Mahal	2	2	0,28
4	Sangat Mahal	1	0	0
Total			709	100,00

Tabel 8. Kepuasan Masyarakat Ruang Lingkup Biaya atau Tarif.

5. Produk Spesifikasi Jenis Pelayanan Publik

Produk Spesifikasi Jenis Pelayanan, yaitu hasil layanan yang diberikan dan diterima sesuai dengan ketentuan yang telah ditetapkan. Dari hasil analisis data diperoleh rata – rata skor sebesar **3,33** berapada pada interval 3,0644 – 3,532 kategori “ **BAIK** ”. dengan demikian kepuasan masyarakat pengguna layanan ruang lingkup produk spesifikasi jenis pelayanan berada pada kategori baik.

Adapun hasil jawaban kuesioner kepuasan masyarakat pengguna layanan ruang lingkup produk spesifikasi jenis pelayanan disajikan pada tabel berikut :

No	Jawaban	Skor	Frekuensi	
			F	%
1	Sangat Sesuai	4	241	33,99
2	Sesuai	3	466	65,73
3	Kurang Sesuai	2	1	0,14
4	Tidak Sesuai	1	1	0,14
Total			709	100,00

Tabel 9. Kepuasan Masyarakat Ruang Lingkup Produk Spesifikasi Jenis Pelayanan

6. Kompetensi Pelaksana

Kompetensi Pelaksana, yaitu kemampuan yang harus dimiliki oleh pelaksana meliputi pengetahuan, keahlian, keterampilan dan pengalaman. Dari hasil analisis data diperoleh rata – rata skor sebesar **3,44** berapada pada interval 3,0644 – 3,532 kategori “ **BAIK** ”. dengan demikian kepuasan masyarakat pengguna layanan ruang lingkup kompetensi pelaksana berada pada kategori baik.

Adapun hasil jawaban kuesioner kepuasan masyarakat pengguna layanan ruang lingkup kompetensi pelaksana disajikan pada tabel berikut :

No	Jawaban	Skor	Frekuensi	
			F	%
1	Sangat Kompeten	4	319	44,99
2	Kompeten	3	390	55,01
3	Kurang Kompeten	2	0	0
4	Tidak Kompeten	1	0	0
Total			709	100,00

Tabel 10. Kepuasan Masyarakat Ruang Lingkup Kompetensi Pelaksana.

7. Perilaku Pelaksana

Perilaku Pelaksana, yaitu sikap petugas dalam memberi pelayanan. Kompetensi Pelaksana, yaitu kemampuan yang harus dimiliki oleh pelaksana meliputi pengetahuan, keahlian, keterampilan dan pengalaman. Dari hasil analisis data diperoleh rata – rata skor sebesar **3,38** berapada pada interval 3,0644 – 3,532 kategori “ **BAIK** ”. dengan demikian kepuasan masyarakat pengguna layanan ruang lingkup perilaku pelaksana berada pada kategori baik.

Adapun hasil jawaban kuesioner kepuasan masyarakat pengguna layanan ruang lingkup perilaku pelaksana disajikan pada tabel berikut:

No	Jawaban	Skor	Frekuensi	
			F	%
1	Sangat Sopan dan Ramah	4	266	37,52
2	Sopan dan Ramah	3	443	62,48
3	Kurang Sopan dan Ramah	2	0	0
4	Tidak Sopan dan Ramah	1	0	0
Total			709	100,00

Tabel 11. Kepuasan Masyarakat Ruang Lingkup Perilaku Pelaksana.

8. Penanganan Pengaduan, Saran dan Masukan

Penanganan Pengaduan, Saran dan Masukan, yaitu tata cara pelaksanaan penanganan pengaduan dan tindak lanjut. Dari hasil analisis data diperoleh rata – rata skor sebesar **3,75** berapada pada interval 3,532 – 4,00 kategori “ **SANGAT BAIK** ”. dengan demikian kepuasan masyarakat pengguna layanan ruang lingkup penanganan pengaduan, saran dan masukan berada pada kategori baik.

Adapun hasil jawaban kuesioner kepuasan masyarakat pengguna layanan ruang lingkup penanganan pengaduan, saran dan masukan disajikan pada tabel berikut :

No	Jawaban	Skor	Frekuensi	
			F	%
1	Dikelola dengan baik	4	567	79,97
2	Berfungsi kurang maksimal	3	138	19,47
3	Ada tapi tidak berfungsi	2	2	0,28
4	Tidak ada	1	2	0,28
Total			709	100,00

Tabel 12. Kepuasan Masyarakat Ruang Lingkup Penanganan Pengaduan, Saran dan Masukan

9. Prasarana dan Saran

Prasarana dan Sarana, yaitu berupa penunjang utama terselenggaranya pelayanan publik dan alat atau bahan untuk mendukung terselenggaranya pelayanan public. Dari hasil analisis data diperoleh rata – rata skor sebesar **3,37** berapada pada interval 3,0644 – 3,532 kategori “ **BAIK** ”. dengan demikian kepuasan masyarakat pengguna layanan ruangan lingkup prasarana dan sarana berada pada kategori baik.

Hasil Jawaban kuesioner kepuasan mayarakat pengguna layanan ruang lingkup prasarana dan sarana disajikan pada tabel berikut ini.

No	Jawaban	Skor	Frekuensi	
			F	%
1	Sangat Baik	4	284	40,05
2	Baik	3	401	56,56
3	Cukup	2	24	3,39
4	Buruk	1	0	0
Total			709	100,00

Tabel 13. Kepuasan Masyarakat Ruang Lingkup Prasarana dan Sarana.

Jika dilihat hasil analisis data nilai interval IKM yang diperoleh dari 9 unsur pelayanan pada Semester I nilai rata-rata mutu pelayanan terendah yaitu pada unsur 5. Produk Spesifikasi Jenis Pelayanan, yaitu hasil layanan yang diberikan dan diterima sesuai dengan ketentuan yang telah ditetapkan dengan nilai rata-rata **3,33** atau nilai layanan **83,39** kategori baik. Hal ini terjadi karena sebagian besar pelaksanaan pelatihan dilakukan di luar balai sehingga hasil layanan yang diberikan tidak dapat dilakukan secara maksimal.

IV. PENUTUP

Berdasarkan hasil analisis data yang diperoleh 9 unsur pelayanan maka ditarik kesimpulan sebagai berikut :

1. Nilai IKM pada unit Balai Besar Pelatihan Kesehatan Hewan sebesar **86,91**. Hal ini menunjukkan bahwa pelayanan masyarakat yang diterima oleh Stakeholders pengguna layanan Balai Besar Pelatihan Kesehatan Hewan termasuk katagori **Baik**.
2. BBPKH Cinagara – Bogor secara berkesinambungan berusaha meningkatkan dan memperbaiki mutu pelayanan sesuai dengan komitmen reformasi pelayanan masyarakat ke arah yang lebih baik.

V. RENCANA TINDAK LANJUT

Dari hasil pengukuran Indeks Kepuasan Masyarakat (IKM) terhadap 9 unsur pelayanan BBPKH Cinagara – Bogor pada periode bulan Januari sampai dengan bulan Juni 2021, telah memberikan pelayanan sesuai dengan standart pelayanan prima terhadap *stakeholder* pengguna layanan.

Balai Besar Pelatihan Kesehatan Hewan (BBPKH) Cinagara – Bogor tetap berusaha meningkatkan hasil yang diperoleh saat ini dan tetap melakukan perbaikan terhadap prosedur pelayanan dan peningkatan kompetensi sumberdaya manusia sesuai dengan saran dan masukan yang diterima dengan langkah-langkah sebagai berikut :

1. Meningkatkan pengetahuan, keterampilan dan sikap petugas yang melaksanakan kegiatan pelatihan baik yang dilaksanakan didalam ataupun diluar balai.
2. Melakukan evaluasi hasil monitoring dan evaluasi pelaksanaan pelatihan yang telah dilaksanakan sebagai bahan pertimbangan pelaksanaan pelatihan berikutnya.

LAMP IRAN

Survey Kepuasan Masyarakat

No	Nama Responden	Usia	Jenis Kelamin	Pendidikan	Pekerjaan	Nilai Per Unsur Pelayanan								
						U1	U2	U3	U4	U5	U6	U7	U8	U9
1	hvb	20	L	D1 - D2 - D3	Pelajar/Mahasiswa	3	3	3	3	3	3	3	3	3
2	Deasy Andriani	50	P	D1 - D2 - D3	Wiraswasta/Usahawan	3	3	3	3	3	3	3	4	3
3	Mamat Rahmat	50	L	SLTP	Lainnya	3	3	3	4	3	3	3	4	3
4	Aripin	50	L	SLTA	Lainnya	3	3	3	4	3	3	3	4	3
5	Dadang Suhendar	60	L	SLTA	Lainnya	3	3	3	4	4	4	3	4	3
6	Usman Sholeh	50	L	SLTA	Lainnya	3	3	3	4	3	4	3	3	3
7	Rangga Ripaldi	30	L	S1	Lainnya	3	3	3	4	3	3	3	2	3
8	M Jihad Nurul Iman	30	L	D1 - D2 - D3	Lainnya	3	3	4	4	4	4	4	4	4
9	Tarpin Sutrisna	50	L	SLTA	Lainnya	4	4	4	4	4	4	4	4	4
10	Ujang Firman Taufik	30	L	SLTA	Lainnya	4	4	4	4	4	4	4	4	4
11	Nur Raissa Ariffa	30	P	SLTA	Lainnya	4	4	4	4	3	4	3	4	4
12	Nityasa Namaskari	30	P	S1	Lainnya	4	4	4	4	3	4	3	4	4
13	Farida Ratna Sari M	40	P	SLTA	Lainnya	3	3	3	3	3	4	3	4	4
14	Yuyun Yuniarningsih	50	P	SLTA	Lainnya	3	3	3	4	3	3	3	4	3
15	Yanti	50	P	SLTP	Lainnya	3	3	3	4	3	3	3	3	3
16	Isum Suminar	50	P	SLTA	Lainnya	3	3	3	4	3	3	3	3	3
17	Eneng Nurhayati	50	P	SLTP	Lainnya	3	4	4	4	3	4	3	4	4
18	Neneng Fitriani	40	P	D1 - D2 - D3	Lainnya	3	3	3	3	3	4	3	4	3
19	Dewi Hanti Nazniar	50	P	D1 - D2 - D3	Lainnya	3	3	3	3	3	3	3	4	4
20	Syifa Awalunnisa	20	P	SLTA	Lainnya	3	4	4	4	3	4	3	4	4
21	Siti Rofiah	40	P	SLTA	Lainnya	3	4	4	4	3	4	3	4	4

22	Juarsih	50	P	SLTP	Lainnya	3	3	3	4	3	4	3	4	3
23	Karwati	60	P	SLTA	Lainnya	3	3	3	4	3	4	3	3	2
24	Aal Albiah	40	P	SLTP	Lainnya	3	3	3	4	3	3	3	3	3
25	Sinta Kusmiati	20	P	D1 - D2 - D3	Lainnya	3	4	3	4	3	4	3	3	4
26	Siti Nurfajriah	20	P	SLTA	Lainnya	3	3	3	4	3	3	3	3	3
27	Salma Amalia Sandra	30	P	SLTA	Lainnya	3	3	3	4	3	3	3	3	3
28	Herni Friska	20	P	SLTA	Lainnya	3	3	3	3	3	4	4	3	4
29	Maya Rahmayanti	30	P	D1 - D2 - D3	Lainnya	4	4	4	4	3	3	3	4	4
30	Uning Hayati	40	P	SLTP	Lainnya	3	4	4	4	3	4	3	4	3
31	Aas Siti Nur Asiah	50	P	SD Kebawah	Lainnya	4	4	4	4	3	3	3	3	3
32	Nyoman Darmini	60	P	SLTA	Lainnya	3	3	3	3	3	4	3	3	3
33	Hendro Saputro	40	L	D1 - D2 - D3	Lainnya	3	4	3	4	3	4	3	4	3
34	Abdul Gofur	50	L	S1	Lainnya	3	3	3	4	3	3	3	3	3
35	Supriyatna	50	L	S1	Lainnya	3	3	3	4	3	3	3	3	3
36	Asdi TJ	40	L	SLTA	Lainnya	3	3	3	4	3	4	3	3	3
37	Muhammad Reza	50	L	SLTA	Lainnya	3	3	3	4	3	3	3	3	3
38	Muhammad Ilham Fadhillah	40	L	S1	Lainnya	3	3	3	4	3	4	3	4	3
39	Miftah El-Huda Farih	30	L	SLTA	Lainnya	3	3	4	4	4	4	3	4	2
40	Ahmad Ghozali	30	L	SLTA	Lainnya	4	4	3	4	3	4	3	4	2
41	Mahfud Alam Syah	30	L	SLTA	Lainnya	3	4	3	4	3	3	3	4	3
42	Rahmat Rohimat	40	L	SLTA	Lainnya	3	4	4	4	3	4	3	4	2
43	Eman Kuswandi	50	L	SD Kebawah	Lainnya	3	3	3	4	3	4	3	4	2
44	Yuda Yusup Danial	40	L	SLTA	Lainnya	3	3	3	3	3	4	3	4	2
45	Yaya Sugiarto	60	L	SLTA	Lainnya	4	4	4	4	4	4	4	4	2
46	Khaidir R Permana	60	L	SLTA	Lainnya	4	3	3	4	3	3	3	4	2
47	Arif Rahman	50	L	S1	Lainnya	3	3	4	4	3	3	3	4	3
48	Slamet Sutarno	50	L	SLTA	Lainnya	3	3	4	4	3	3	3	4	2
49	Dodi Gunawan	40	L	SLTA	Lainnya	3	3	3	4	3	3	3	4	2

50	Ardi Andiansyah	50	L	SLTA	Lainnya	3	4	3	4	3	4	3	4	2
51	Dede Darmawan	40	L	S1	Lainnya	4	3	3	4	3	3	3	4	3
52	Muhammad Asrori	50	L	SLTA	Lainnya	3	3	3	4	3	3	3	4	2
53	Ahmad Kosasih, S.Kom.	40	L	S1	Lainnya	3	3	3	4	4	4	3	4	3
54	Agus Gunawan, ST	50	L	S1	Lainnya	3	3	3	4	3	3	3	4	3
55	Zaenal Mutaqin, S.Pd.I	40	L	S1	Lainnya	3	3	4	4	3	4	3	4	3
56	Dede Herman	40	L	SLTP	Lainnya	4	4	4	4	4	4	3	4	3
57	Zain Anhar	60	L	SLTA	Lainnya	3	3	3	4	3	4	3	4	3
58	Jujum	60	L	SLTP	Lainnya	3	3	3	4	3	4	3	4	3
59	Ujang Muslihat	50	L	SLTA	Lainnya	3	3	3	4	3	3	3	3	3
60	Sakiyo	60	L	SLTA	Lainnya	4	4	4	4	4	4	4	4	3
61	Mochamad Sopian, S.Kom, M.Si	40	L	S2 Keatas	PNS/TNI/POLRI	4	4	3	3	4	3	4	4	3
62	SITI MAESAROH, SST	40	P	S1	PNS/TNI/POLRI	4	4	4	4	4	4	4	4	4
63	Lusti marlin	40	P	S1	PNS/TNI/POLRI	3	3	3	3	3	3	3	4	3
64	Nurwahidi	40	L	S1	Lainnya	3	3	3	3	3	3	3	3	3
65	I Made Astagunawan	50	L	SLTA	PNS/TNI/POLRI	3	4	3	3	3	3	3	4	2
66	M.A. SURYOHADI, S.P.	60	L	S1	PNS/TNI/POLRI	4	3	3	4	3	3	3	4	3
67	Ahmad Ilyas	40	L	S1	PNS/TNI/POLRI	4	4	4	4	4	4	4	4	4
68	DINA PUTRI SYAFLENI, SP	40	P	S1	PNS/TNI/POLRI	3	3	3	4	3	3	3	4	3
69	Drh. Suharno	50	L	S1	PNS/TNI/POLRI	4	4	4	4	4	4	4	4	4
70	siti mariyatin	20	P	S1	Pelajar/Mahasiswa	4	4	3	4	3	4	4	4	3
71	DEVI RYANA WACHISBU	40	P	S1	PNS/TNI/POLRI	3	3	3	4	3	3	3	4	3
72	Yayi Sumiyati	50	P	D1 - D2 - D3	PNS/TNI/POLRI	4	4	4	4	4	4	4	4	4
73	FAUZIAH, SPt	40	P	S1	PNS/TNI/POLRI	3	3	3	4	3	3	3	4	3
74	klara kapitan	20	P	SLTA	Pelajar/Mahasiswa	4	3	3	3	3	3	3	3	3
75	Agus Sulaeman	50	L	S2 Keatas	PNS/TNI/POLRI	3	4	3	4	4	4	4	4	4
76	Ir. Gati Nikensari Moehargo	60	P	S1	PNS/TNI/POLRI	4	4	3	4	4	4	4	4	4
77	Ir.Adriana Bire,M.Sc	60	P	S1	PNS/TNI/POLRI	3	3	3	3	3	4	4	3	3

78	Endah Fitri Astuti, S. Pt	60	P	S1	PNS/TNI/POLRI	3	3	3	4	3	3	3	4	3
79	RUMSARI SRI UTAMI	50	P	S2 Keatas	PNS/TNI/POLRI	4	4	4	4	4	4	4	4	4
80	Ir.Adriana Bire,M.Sc	60	P	S2 Keatas	PNS/TNI/POLRI	3	3	3	3	3	4	4	4	4
81	Elisabet Israntili	60	P	S2 Keatas	PNS/TNI/POLRI	4	4	4	4	4	4	4	4	4
82	Lidya Erika C. G.	50	P	S2 Keatas	PNS/TNI/POLRI	3	3	3	3	3	3	3	3	3
83	SYAMSURIYAH SAID	40	P	S2 Keatas	PNS/TNI/POLRI	4	3	4	4	3	3	3	4	4
84	BAMBANG BUDIMAN SST	50	L	S1	PNS/TNI/POLRI	4	4	4	4	4	4	4	4	4
85	Ahmad Bayu Ariawan, S.Pt.	30	L	S1	Lainnya	4	4	4	4	4	4	4	4	4
86	TITO WAHYU ANGGORO	40	L	S2 Keatas	PNS/TNI/POLRI	3	3	3	4	3	3	3	4	3
87	Derhana Siregar	40	P	S1	PNS/TNI/POLRI	3	3	3	4	3	3	3	4	3
88	Sufyan Taftazani	40	L	S1	PNS/TNI/POLRI	3	3	3	3	3	3	3	4	3
89	Eko Haryono,S.Pt	50	L	S1	PNS/TNI/POLRI	4	4	4	4	3	3	3	3	3
90	Usep Awaludin	40	L	S1	PNS/TNI/POLRI	3	4	4	4	3	4	3	4	4
91	Gelvinda Jamil	30	L	D1 - D2 - D3	PNS/TNI/POLRI	4	3	3	4	4	3	4	4	3
92	GUGUM MISBAHUDIN,A.Md	40	L	D1 - D2 - D3	PNS/TNI/POLRI	3	4	4	4	4	4	4	3	3
93	Septiar Bashar A.Md	30	L	D1 - D2 - D3	PNS/TNI/POLRI	3	3	2	4	3	3	4	4	3
94	Citra N	30	P	D1 - D2 - D3	PNS/TNI/POLRI	3	3	3	4	3	3	3	3	3
95	Khoirunnisa	30	P	D1 - D2 - D3	PNS/TNI/POLRI	3	3	2	4	3	3	3	3	3
96	Nanda	30	P	D1 - D2 - D3	PNS/TNI/POLRI	3	3	3	4	3	3	3	1	3
97	Tesa Zulfa Putri	30	P	D1 - D2 - D3	PNS/TNI/POLRI	4	3	4	4	4	4	4	4	4
98	Neneng marlina	40	P	SLTA	PNS/TNI/POLRI	3	4	4	3	3	4	3	3	3
99	Ratna Aprianti Rahayu	40	P	D1 - D2 - D3	PNS/TNI/POLRI	3	3	3	4	3	3	3	3	3
100	Tri Parmini	30	P	D1 - D2 - D3	PNS/TNI/POLRI	3	3	3	4	3	3	3	3	3
101	Gusti Anita, A. Md	40	P	D1 - D2 - D3	PNS/TNI/POLRI	3	3	3	4	3	3	3	4	3
102	Ruti Windari	30	P	D1 - D2 - D3	PNS/TNI/POLRI	3	3	3	4	3	3	3	4	3
103	Riza Afandi	40	L	SLTA	PNS/TNI/POLRI	4	4	4	3	4	4	4	4	3
104	Siti Fatikah	50	P	D1 - D2 - D3	PNS/TNI/POLRI	3	3	3	4	3	3	4	4	3
105	Siti Fatikah	50	P	D1 - D2 - D3	PNS/TNI/POLRI	3	3	3	4	3	3	4	4	3

162	Tasya Kurnia	30	P	SLTA	Lainnya	3	3	3	4	3	4	4	4	4
163	Nur Priati	40	P	SLTP	Lainnya	4	4	4	4	4	4	4	4	4
164	Sidin Komarudin	50	L	SLTP	Lainnya	4	4	4	4	3	4	3	4	3
165	Hurin Ria Phioneer, S.Pt	30	P	S1	Lainnya	3	3	3	4	3	4	3	4	3
166	Ii Ishak Ibrahim	40	L	SLTA	Lainnya	3	4	3	4	4	4	3	4	3
167	Jumiawati	50	P	S1	PNS/TNI/POLRI	4	4	4	4	4	4	4	4	4
168	Achmad Safari	50	L	SLTA	Lainnya	3	3	3	4	4	3	4	4	3
169	Lita Kustianti	50	P	SLTA	Lainnya	3	3	3	4	3	3	3	4	3
170	Cici Cahyati	50	P	SLTA	Lainnya	3	3	3	4	3	4	3	4	3
171	Trismaya Renzy M, S.Pt	50	P	S1	Lainnya	3	3	3	4	4	4	4	4	4
172	Retno Tedi Prayitno	40	L	SLTA	Lainnya	3	3	3	4	3	4	3	4	4
173	Gina Rahayu	30	P	SLTA	Lainnya	4	4	4	4	3	3	3	4	3
174	Selly Sukmalara	40	P	SLTA	Lainnya	3	3	3	4	3	3	3	4	4
175	Rizaldy Muttaqim	30	L	S1	Lainnya	3	3	3	4	3	4	3	4	4
176	Kusmaeni	60	P	D1 - D2 - D3	Lainnya	3	3	3	4	3	4	3	4	4
177	Ayu Nurul Aghniya	20	P	SLTA	Lainnya	3	4	3	4	3	4	3	4	4
178	Riko Heryanto	40	L	S1	Lainnya	3	3	3	4	3	4	4	4	3
179	Ir. Asep Sujai	60	L	S1	Lainnya	3	3	3	4	3	3	3	4	3
180	Nenden Fitriyani	50	P	D1 - D2 - D3	Lainnya	3	3	3	4	3	4	3	4	4
181	Mia Rosmiawati	50	P	SLTA	Lainnya	3	4	3	4	4	4	4	4	3
182	yanti Komalasari	30	P	D1 - D2 - D3	PNS/TNI/POLRI	4	4	4	4	4	4	4	4	3
183	Yeni Marlina	50	P	D1 - D2 - D3	Lainnya	3	3	3	4	3	3	3	3	3
184	Asep Setiawan	50	L	D1 - D2 - D3	Lainnya	3	3	3	4	3	3	3	4	3
185	Harifah Silviyani	30	P	S1	Lainnya	3	3	3	4	3	3	3	3	3
186	Nimatul Bariah	60	P	S1	Lainnya	3	3	3	4	3	3	3	4	3
187	Moch. Sopian. S.kom	50	L	S1	PNS/TNI/POLRI	4	4	4	4	4	4	4	4	4
188	Fudi Anisa	40	P	S1	PNS/TNI/POLRI	4	4	4	4	4	4	4	4	4
189	Abirabani	30	P	S1	PNS/TNI/POLRI	3	3	3	4	3	3	3	4	3

190	Pipin	50	P	SLTA	Lainnya	3	4	3	3	3	3	3	4	3
191	FX Sarino	50	L	SLTA	Lainnya	4	4	4	4	4	4	4	4	4
192	Sumarjono	50	L	SLTA	Lainnya	3	4	3	4	3	3	3	4	3
193	Sutarjo	60	L	SLTA	Wiraswasta/Usahawan	4	4	4	4	4	3	3	4	3
194	Tukijan	50	L	SLTA	Lainnya	3	3	3	4	3	3	3	4	3
195	Saan Sari	60	L	SLTA	Lainnya	3	3	3	4	3	3	3	4	3
196	Heru	40	L	SLTA	Lainnya	3	3	4	4	4	4	4	4	4
197	Wagiman	60	L	SLTP	Lainnya	3	3	3	4	3	4	3	4	4
198	Jumino	50	L	SLTP	Lainnya	4	4	4	4	4	4	4	4	4
199	Hadi Rahaju	50	L	SLTA	Wiraswasta/Usahawan	3	3	4	4	4	3	3	4	4
200	Purwono	40	L	D1 - D2 - D3	Lainnya	4	4	4	4	3	3	4	4	4
201	Sumardi	60	L	SLTP	Lainnya	3	4	4	4	4	3	4	4	4
202	Wantoro	50	L	SLTA	Wiraswasta/Usahawan	4	4	4	4	4	4	4	4	4
203	Sugiyarto	50	L	S1	Wiraswasta/Usahawan	4	4	4	4	4	4	4	4	4
204	Suparman	40	L	SLTA	Lainnya	4	4	4	4	4	4	4	4	4
205	Erwin HT	30	L	S1	Wiraswasta/Usahawan	4	4	4	4	4	4	4	4	4
206	Ruri Hamyano	50	L	S1	Pegawai Swasta	4	4	4	4	4	3	4	4	4
207	Taufik Ardiansyah	30	L	S1	Wiraswasta/Usahawan	4	4	4	4	4	4	4	4	4
208	Dedi Fernadi	40	L	S1	Lainnya	4	4	4	4	4	3	4	4	4
209	Alamsyah	40	L	SLTA	Lainnya	4	4	4	4	4	4	4	4	4
210	Suhadi	50	L	SLTA	Lainnya	3	4	4	4	4	3	4	4	4
211	Suhadi	50	L	SLTA	Lainnya	3	4	4	4	4	3	4	4	4
212	Tunut	30	P	S1	Pelajar/Mahasiswa	4	4	4	4	4	4	4	4	4
213	Agus Tinus	40	L	D1 - D2 - D3	Lainnya	4	3	3	4	4	4	3	3	3
214	Supriyanto	40	L	SLTA	Lainnya	4	4	4	4	3	3	4	4	4
215	Sabir Lap	30	L	S1	Lainnya	4	4	4	4	4	3	4	4	4
216	Weni	20	P	SLTA	Pelajar/Mahasiswa	4	4	4	4	4	4	4	4	4
217	Ilham Ane P.	30	L	S1	Lainnya	4	4	4	4	4	3	4	4	4

218	Celvinfernando	40	L	S1	Lainnya	4	4	4	4	3	4	4	4	4
219	Paka Hermawan	40	L	S1	Wiraswasta/Usahawan	4	4	4	4	4	3	4	4	4
220	Adhy Irawan, SE	40	L	S1	PNS/TNI/POLRI	3	3	3	4	3	3	3	4	4
221	Indra Wilson	50	L	D1 - D2 - D3	PNS/TNI/POLRI	4	4	4	4	3	3	3	4	4
222	Dalil Luki Efana, A.Md	40	L	D1 - D2 - D3	PNS/TNI/POLRI	4	4	4	4	4	4	4	4	4
223	Nurul Soimah	30	P	S1	PNS/TNI/POLRI	4	4	3	4	3	4	4	4	3
224	Yussi Rabbani	40	P	S1	PNS/TNI/POLRI	3	3	3	4	3	3	3	4	3
225	Dede Jaeludin	60	L	S1	Lainnya	3	3	3	4	3	3	3	4	3
226	Eneng Imas Masriah, S. K. H	40	P	S1	Lainnya	3	3	3	4	4	3	4	4	4
227	Mieta Nurfitriani	40	P	S1	PNS/TNI/POLRI	3	3	3	4	3	3	3	4	3
228	Nani Kursani	40	P	S1	PNS/TNI/POLRI	3	3	3	4	3	3	3	4	2
229	Cepy Ramdhani	30	L	S1	Lainnya	3	3	3	4	3	3	4	4	3
230	ASEP HEDRA	50	L	D1 - D2 - D3	Lainnya	3	4	3	4	3	4	4	4	3
231	URES RUSLAN	50	L	D1 - D2 - D3	Lainnya	3	4	3	4	4	4	4	4	3
232	Tiswa Kuswana.A.Md	60	L	D1 - D2 - D3	Lainnya	3	3	3	3	3	3	3	3	3
233	Arif Hermawan	40	L	S1	Lainnya	3	3	3	3	3	3	3	4	3
234	Rakidi Uswanto	60	L	SLTA	PNS/TNI/POLRI	3	3	3	3	3	3	3	3	2
235	Raden Jenri Sulistiawan, SP	50	L	S1	PNS/TNI/POLRI	3	3	3	4	3	3	3	4	3
236	Rakidi Uswanto	60	L	SLTA	PNS/TNI/POLRI	3	3	3	3	3	3	3	3	2
237	Kamaludin, A.Md	50	L	D1 - D2 - D3	Lainnya	3	3	3	4	3	3	3	4	3
238	TAYUDIN	60	L	D1 - D2 - D3	Lainnya	3	3	3	3	3	3	3	4	3
239	Iqbal Saimima	30	L	S1	PNS/TNI/POLRI	2	3	2	4	3	3	3	3	3
240	Rusman Arif	40	L	S1	PNS/TNI/POLRI	3	3	4	4	4	3	3	4	4
241	Eni Herdiani	40	P	S1	Lainnya	3	3	3	4	3	3	3	4	3
242	TAHMO CAHYONO	50	L	SLTA	Lainnya	3	3	3	4	3	4	3	4	3
243	Devi Ariska	30	P	S1	Lainnya	4	4	4	4	4	3	4	4	4
244	Dewi Delliana Nurdiati Al Hamidy	30	P	S1	PNS/TNI/POLRI	3	3	3	3	3	3	3	4	3
245	Laela widaningsih subekti	40	P	S1	Lainnya	3	3	3	4	3	3	3	4	3

274	Nining nuraidah	40	P	SLTA	Lainnya	3	3	3	4	3	3	3	4	3
275	PUTRI AYU LESTARI DEWI	40	P	S1	PNS/TNI/POLRI	3	3	3	4	3	3	3	4	3
276	Emi Setiasih	30	P	SLTA	Lainnya	3	3	3	4	3	3	3	4	3
277	Dini Yustikarini	40	P	S1	PNS/TNI/POLRI	3	3	3	4	3	3	3	4	3
278	GARA NUGRAHANA	30	L	S1	PNS/TNI/POLRI	3	3	3	3	2	3	3	4	4
279	lik Mudrikah	50	P	S1	Lainnya	3	3	3	4	4	3	4	4	3
280	Ferdy muhamad nugraha	30	L	SLTA	Lainnya	3	3	3	3	3	3	3	4	3
281	Alfera Yusiana	40	P	S1	PNS/TNI/POLRI	3	3	3	3	3	3	3	4	3
282	Muhajirin,SP	50	L	S1	Lainnya	4	3	3	4	3	4	4	3	3
283	Muhajirin	50	L	S1	Lainnya	4	4	4	4	4	4	4	4	4
284	Nasrudin	50	L	SLTA	PNS/TNI/POLRI	4	4	4	4	3	4	4	4	4
285	imam kholifudin	40	L	S2 Keatas	Lainnya	3	3	3	4	3	3	3	4	3
286	Idrus sumarna	40	L	SLTA	Pegawai Swasta	4	4	4	4	4	4	4	4	4
287	Hopid s	30	L	SLTA	Pegawai Swasta	3	3	3	4	3	3	3	3	3
288	Yusup Yuspipar	40	L	SLTA	Pegawai Swasta	3	3	3	4	3	3	4	4	4
289	Ade Rohayati, A.Md	40	P	D1 - D2 - D3	PNS/TNI/POLRI	3	3	2	4	3	3	3	3	2
290	Darsim Supriadin	50	L	SLTA	Lainnya	3	3	3	4	3	3	3	4	3
291	Firman fauzi	40	L	S1	PNS/TNI/POLRI	3	3	3	3	3	3	3	3	3
292	Vetrifa Nita fauziah	30	P	S1	PNS/TNI/POLRI	3	3	3	4	3	3	3	4	3
293	Ahamd, A.Md.	60	L	D1 - D2 - D3	PNS/TNI/POLRI	3	3	3	4	3	3	3	4	3
294	lilik w	50	L	S1	PNS/TNI/POLRI	4	3	3	4	3	3	4	4	3
295	Budi sofyan	50	L	S1	PNS/TNI/POLRI	3	3	3	4	3	3	3	4	3
296	Maya Apriati	40	P	SLTA	Lainnya	3	3	3	3	3	3	3	4	3
297	Dede maulana syafruddin,S.Pt	40	L	S1	Lainnya	3	3	3	3	3	3	3	4	3
298	Supriyanto	40	L	S1	PNS/TNI/POLRI	4	4	4	4	4	4	4	4	4
299	Acep	50	L	S1	PNS/TNI/POLRI	4	4	4	4	4	4	4	4	4
300	Sunardi	50	L	S1	PNS/TNI/POLRI	4	4	4	4	4	4	4	4	4
301	Akhmad Padil Mutaqin	60	L	D1 - D2 - D3	Lainnya	3	3	3	4	3	3	3	4	3

302	Ani Maryani, SP	40	P	S1	Lainnya	3	3	3	4	3	3	3	4	3
303	Yodi Yusnandar.A.Md	50	L	D1 - D2 - D3	PNS/TNI/POLRI	3	3	3	4	3	4	4	4	3
304	Ahmad Sururudin, SP	50	L	S1	Lainnya	3	3	3	4	3	3	4	4	3
305	Tita Rahayu	40	P	S1	PNS/TNI/POLRI	4	3	3	4	3	3	3	4	3
306	Dika Aulia	40	L	S1	Lainnya	3	3	3	4	3	3	3	4	2
307	Andriati Anugrah Pratama, S.P	40	P	S1	PNS/TNI/POLRI	3	3	4	4	4	4	4	4	3
308	Asep Jajang	50	L	S1	PNS/TNI/POLRI	3	3	3	4	3	3	4	4	3
309	Yanuar Nasrullah, SP	40	L	S1	Lainnya	4	4	4	4	3	4	4	4	3
310	Subagyo	50	L	S1	Lainnya	3	3	3	4	4	3	3	4	3
311	Iis mulyati	40	P	S1	Lainnya	3	3	3	4	3	3	3	3	3
312	Asep Hidayat,SP.	60	L	S1	PNS/TNI/POLRI	4	3	3	4	3	3	3	4	3
313	Evi Sophia	50	P	SLTA	Lainnya	3	3	3	4	3	3	3	4	3
314	Evi Sophia	50	P	SLTA	Lainnya	3	3	3	4	3	3	3	4	3
315	Rizka Siti Mulyani	30	P	S1	Lainnya	3	4	4	4	4	4	4	4	4
316	Devi sutriana	50	L	S2 Keatas	PNS/TNI/POLRI	3	4	3	4	4	3	4	3	2
317	Cucu Ginanjar	50	L	S1	PNS/TNI/POLRI	3	3	3	3	3	3	3	4	3
318	Sri Haryanti	40	P	S1	PNS/TNI/POLRI	4	4	4	4	4	4	4	4	4
319	Devi Sutriana SP MPd	50	L	S2 Keatas	PNS/TNI/POLRI	3	3	3	4	4	3	4	3	4
320	Ade Ramlan	40	L	S1	PNS/TNI/POLRI	3	3	3	4	3	3	3	4	3
321	Yuyun Sriwahyuni	60	P	S1	PNS/TNI/POLRI	4	4	3	4	3	3	4	4	3
322	Nurlaeli Fauziah	30	P	SLTA	Lainnya	3	3	3	4	3	3	4	4	4
323	Nina Kustiano, SST	40	P	S1	PNS/TNI/POLRI	3	3	3	4	3	3	3	4	3
324	Aris Sunandi, SP	30	L	S1	Lainnya	3	3	3	4	3	3	4	4	3
325	ACENG HUDAYA	30	L	SLTA	Lainnya	4	3	4	4	4	4	4	4	4
326	Topan Taufiq	40	L	S1	Lainnya	3	3	3	4	3	3	3	4	3
327	Sutikno	60	L	SLTA	PNS/TNI/POLRI	4	4	4	4	4	4	4	4	4
328	Nana Mulyana	40	L	D1 - D2 - D3	PNS/TNI/POLRI	4	4	4	4	4	3	4	4	3
329	Rukman	60	L	D1 - D2 - D3	PNS/TNI/POLRI	3	3	3	4	3	3	3	4	3

330	Unang T.	50	L	SLTA	PNS/TNI/POLRI	4	3	3	4	3	3	3	4	4
331	Andi Suwandi	50	L	SLTA	PNS/TNI/POLRI	3	3	3	4	3	3	3	4	3
332	Maman Lukman	60	L	SLTA	PNS/TNI/POLRI	3	3	3	4	3	3	3	4	3
333	Elan suhelan	40	L	SLTA	Lainnya	3	3	3	4	3	3	3	3	3
334	Febi Ramdani	30	L	SLTA	Lainnya	3	3	3	4	3	3	3	4	3
335	Neni Sumarni	40	P	SLTA	PNS/TNI/POLRI	4	4	4	4	4	4	4	4	4
336	Dedeh Kartini	50	P	S1	PNS/TNI/POLRI	4	4	4	4	4	4	4	4	4
337	Juju Y.	40	P	D1 - D2 - D3	PNS/TNI/POLRI	3	3	3	4	3	3	3	4	4
338	Acah	50	P	D1 - D2 - D3	PNS/TNI/POLRI	3	3	3	4	3	3	3	4	4
339	A. Rojak	60	L	SLTA	PNS/TNI/POLRI	4	4	4	4	4	4	4	4	4
340	Rosdiawan	50	L	S1	PNS/TNI/POLRI	4	4	4	4	4	4	4	4	4
341	Dadan Nurdiana	30	L	SLTA	Lainnya	3	3	3	4	3	3	3	4	3
342	Arismayanto	40	L	SLTA	Lainnya	3	3	3	4	3	3	3	4	3
343	Taufik, S.ST	40	L	S1	PNS/TNI/POLRI	4	4	4	4	4	4	4	4	4
344	Edi E.H.	40	L	S1	PNS/TNI/POLRI	4	4	4	4	4	3	3	4	3
345	Jenal Mustopa	40	L	S1	Lainnya	3	3	3	4	3	3	3	4	3
346	Yayan Juliana	30	L	SLTA	Lainnya	4	4	4	4	4	4	4	4	4
347	Hedi Nur Hidayat	30	L	S1	Lainnya	4	4	4	4	3	3	3	4	3
348	Tarso	60	L	SLTA	PNS/TNI/POLRI	3	3	3	4	3	3	3	4	3
349	Agus Kusnawan	40	L	SLTA	Lainnya	3	3	3	4	3	3	3	4	3
350	Deni Noprianto	30	L	SLTA	Lainnya	3	3	3	4	3	3	3	4	3
351	Rahli	60	L	S2 Keatas	PNS/TNI/POLRI	4	4	4	4	4	4	4	4	4
352	Nanag Kurnia	50	L	SLTA	PNS/TNI/POLRI	4	4	4	4	3	4	4	4	3
353	Suherman	50	L	D1 - D2 - D3	PNS/TNI/POLRI	3	3	3	4	3	3	3	4	3
354	Mamah Komalasari	60	P	SLTA	PNS/TNI/POLRI	4	4	4	4	4	4	4	4	4
355	Ating Karwati	40	P	SLTA	Lainnya	4	4	4	4	4	4	4	4	4
356	Nana Rusyana	40	L	SLTA	PNS/TNI/POLRI	4	4	4	4	4	4	4	4	4
357	Deny Nugraha	50	L	S1	PNS/TNI/POLRI	3	3	3	4	4	4	4	4	3

358	Mulyani Fatonah	60	P	S1	PNS/TNI/POLRI	3	3	3	3	3	3	3	3	3
359	Nurhidayat	40	L	D1 - D2 - D3	PNS/TNI/POLRI	3	3	3	3	3	3	4	3	3
360	Ratih Toyibah	30	P	SLTA	Lainnya	3	3	3	4	3	3	3	4	3
361	Rika nurbani farida	40	P	SLTA	Lainnya	3	3	3	3	3	3	3	3	3
362	Rika nurbani farida	40	P	SLTA	Lainnya	3	3	3	3	3	3	3	3	3
363	Nurhidayat	40	L	D1 - D2 - D3	PNS/TNI/POLRI	3	3	3	3	3	3	4	3	3
364	Andi Sandi	30	L	S1	Lainnya	3	3	3	4	3	3	3	4	3
365	Hari yuli tuono	40	L	SLTA	Pegawai Swasta	3	3	3	4	3	3	3	4	4
366	Cep Elih Ahmad S	40	L	S1	Wiraswasta/Usahawan	3	3	3	3	3	3	3	3	2
367	Iwan Prasetyo	40	L	SLTA	Pegawai Swasta	3	3	3	4	3	3	3	4	3
368	Junaedi	50	L	SLTA	Wiraswasta/Usahawan	3	3	3	3	3	3	3	4	3
369	Mujahidin	40	L	S1	Pegawai Swasta	4	4	3	4	3	3	3	4	3
370	Lastri Mulyani	40	P	SLTA	Lainnya	3	4	4	4	3	4	4	4	3
371	Sarwedi	50	L	SLTA	Wiraswasta/Usahawan	3	3	3	4	3	3	3	4	4
372	H. Aceng Nugraha	60	L	S1	Wiraswasta/Usahawan	3	3	3	3	3	3	3	4	3
373	Sigit kurniawan	40	L	SLTA	Pegawai Swasta	4	4	4	4	4	4	4	4	4
374	H. Aceng Nugraha	60	L	S1	Wiraswasta/Usahawan	3	3	3	3	3	3	3	4	3
375	Darmanto	40	L	SLTA	Wiraswasta/Usahawan	3	3	3	3	3	4	4	4	4
376	Adnan Jusuf	50	L	S1	Lainnya	4	4	4	4	3	4	4	4	3
377	Iwan Prasetyo	40	L	SLTA	Wiraswasta/Usahawan	3	3	3	4	3	3	3	4	3
378	Dasma	40	L	S1	Pegawai Swasta	4	3	3	2	3	3	4	4	3
379	Abdul Kholiq	40	L	D1 - D2 - D3	Wiraswasta/Usahawan	4	3	3	4	3	3	3	4	3
380	Azis Nur Rohman	40	L	SLTA	Pegawai Swasta	3	3	3	4	3	3	3	4	3
381	Anton Diyanto	50	L	S1	Wiraswasta/Usahawan	3	3	3	4	3	3	3	2	2
382	Agus setiaji	40	L	SLTA	Wiraswasta/Usahawan	3	3	3	4	3	3	3	4	3
383	Adnan Jusuf	50	L	S1	Wiraswasta/Usahawan	4	4	4	4	4	4	4	4	4
384	ARIEF YUSUF	40	L	SLTA	Pegawai Swasta	4	4	3	4	4	4	4	4	4
385	Endang sukarna.	60	L	SLTA	Lainnya	3	3	4	3	3	4	4	4	4

386	Azis Nur Rohman	40	L	SLTA	Pegawai Swasta	3	3	3	3	3	3	3	4	3
387	Dede Heri	60	L	S1	Wiraswasta/Usahawan	3	3	3	4	3	3	4	4	3
388	Abdul kholiq	40	L	D1 - D2 - D3	Wiraswasta/Usahawan	3	3	3	4	3	3	3	4	3
389	wardono	40	L	SLTA	Pegawai Swasta	3	3	3	4	3	3	3	4	3
390	Maknun rofik	30	L	SLTA	Pegawai Swasta	4	4	3	4	3	4	4	4	4
391	Nurhanto	40	L	S1	Wiraswasta/Usahawan	3	3	3	4	3	4	4	4	3
392	AMA ATMAJA	40	L	SLTA	Lainnya	4	4	4	4	4	4	4	4	4
393	Virghiaswari Prawesti Andrean	40	L	S1	PNS/TNI/POLRI	3	3	3	4	3	3	3	4	3
394	vivian rizky hassan	20	L	SLTA	PNS/TNI/POLRI	3	4	3	4	3	4	3	4	3
395	Azis Nur Rohman	40	L	SLTA	Pegawai Swasta	3	3	3	3	3	3	3	4	3
396	Ulpa Mariam	30	L	SLTA	PNS/TNI/POLRI	3	3	3	4	3	3	4	4	4
397	Ikrom	50	L	SLTA	Wiraswasta/Usahawan	3	3	3	4	3	3	3	4	3
398	IKAH	40	L	SLTP	Lainnya	4	4	4	4	4	4	4	4	4
399	Doni Irawan	50	L	SLTA	Wiraswasta/Usahawan	4	4	3	4	4	3	3	4	3
400	MAHPUDIN	50	L	SLTP	Lainnya	4	4	4	4	4	4	4	4	4
401	Mulyana Hadi Permana	40	L	SLTA	Wiraswasta/Usahawan	3	3	3	3	3	3	4	4	3
402	Ahmad Zainal Mustofa	30	L	S1	Wiraswasta/Usahawan	3	3	3	3	3	3	4	4	3
403	AMA ATMAJA	40	L	SLTA	Lainnya	4	4	4	4	4	4	4	4	4
404	Apih	40	L	SD Kebawah	Lainnya	4	3	3	4	3	4	4	4	4
405	Sinta sartika	40	L	SLTA	Wiraswasta/Usahawan	4	3	3	3	3	3	4	4	4
406	Asep sopian	40	L	SLTA	Wiraswasta/Usahawan	4	3	3	3	4	4	4	4	4
407	AMA ATMAJA	40	L	SLTA	Lainnya	4	4	4	3	4	4	4	4	4
408	Jaja	40	L	SD Kebawah	Lainnya	4	4	4	3	3	4	3	4	4
409	Ato	40	L	SLTP	Wiraswasta/Usahawan	3	3	3	3	3	3	3	4	3
410	Yadi suryadi	50	L	SLTP	Wiraswasta/Usahawan	3	3	3	4	3	3	3	4	3
411	Mochammad syafiin	60	L	SLTP	Wiraswasta/Usahawan	3	3	3	2	1	3	3	3	4
412	Ridwan Nugraha	30	L	S1	PNS/TNI/POLRI	4	3	3	4	4	4	4	4	3
413	Tamira Dwi Juliana	30	L	S1	PNS/TNI/POLRI	3	3	3	4	3	4	4	4	3

414	Tita Neneng Daniah	30	L	S1	PNS/TNI/POLRI	3	3	3	4	3	3	4	4	3
415	Rastono	40	L	SLTA	Lainnya	3	3	3	4	3	3	3	4	3
416	Dadat Mashudi	40	L	SLTA	Lainnya	3	3	4	3	3	4	3	3	3
417	Bahruroji	50	L	S1	Lainnya	3	3	4	4	3	4	4	4	3
418	Saluki	40	L	SLTA	PNS/TNI/POLRI	4	4	3	4	4	4	4	4	3
419	Abdullah mukhlas	40	L	S1	PNS/TNI/POLRI	3	3	3	3	3	3	3	3	3
420	ARMAN	40	L	SLTA	Pegawai Swasta	3	3	3	4	3	3	3	1	3
421	Ahmad Sobari	50	L	S2 Keatas	Lainnya	4	4	3	4	4	4	3	4	3
422	ARMAN	40	L	SLTA	Pegawai Swasta	3	3	3	4	3	3	3	4	3
423	Kartinih	50	P	S1	PNS/TNI/POLRI	3	3	3	3	3	3	3	4	3
424	Yayan sopyan	40	L	S1	Lainnya	3	4	3	3	3	3	3	3	3
425	Siti Fahmia Rusadi	30	P	SLTA	Lainnya	4	3	3	3	3	3	4	3	3
426	Abdullah mukhlas	40	L	S1	PNS/TNI/POLRI	3	3	3	3	3	3	3	3	3
427	Sudrajat	40	L	SLTA	Lainnya	3	3	2	3	3	3	3	3	3
428	Kurnia Puspita Sari, SP	40	P	S1	PNS/TNI/POLRI	3	3	3	3	3	3	3	4	3
429	Abdul Rajak	30	L	S1	Lainnya	3	3	3	3	3	3	3	3	2
430	Kartinih	50	P	S1	PNS/TNI/POLRI	3	3	3	3	3	3	3	3	3
431	Onilah	40	P	SLTA	PNS/TNI/POLRI	3	3	3	4	4	4	4	4	4
432	Saefudin	40	L	SLTA	Lainnya	3	2	3	3	3	3	3	4	3
433	Bahruroji	50	L	S1	PNS/TNI/POLRI	3	3	3	4	4	3	4	3	3
434	Yeni Adriyani	50	P	S1	Lainnya	3	3	3	4	4	3	3	4	3
435	IKHSAN ALDO ZAMMI	30	L	SLTA	Lainnya	3	3	3	3	3	3	3	4	3
436	Sulis Wahyudi Ningsih	40	P	S1	Lainnya	3	3	3	3	3	3	3	4	3
437	Ahmad Hariri	30	L	S1	Lainnya	4	4	4	4	4	4	4	4	4
438	Tarmudi	50	L	SLTA	Wiraswasta/Usahawan	3	3	3	3	3	3	3	3	3
439	Siti Aminah	50	P	SLTA	Lainnya	3	3	3	4	3	4	4	4	4
440	ani nurlaeli	40	P	SLTA	PNS/TNI/POLRI	3	4	4	4	4	4	4	4	4
441	Idham Mallik Dammitri	30	L	SLTA	PNS/TNI/POLRI	3	3	3	4	3	4	4	4	3

442	SATORI	50	L	D1 - D2 - D3	Lainnya	3	3	3	3	3	3	3	3	3
443	Mukhayyah	30	P	S1	Pelajar/Mahasiswa	3	4	3	3	3	4	3	4	3
444	Sofiyuddin	40	L	SLTA	Lainnya	3	3	3	3	3	3	3	4	3
445	Layli Azizah	40	P	S1	Lainnya	3	3	3	3	3	4	4	4	4
446	Moehendra	40	L	SLTA	Lainnya	3	3	3	3	3	3	4	4	4
447	Ade Riyatno	50	L	D1 - D2 - D3	Lainnya	3	3	3	3	3	3	3	3	3
448	Sujadi	60	L	D1 - D2 - D3	PNS/TNI/POLRI	3	3	3	3	3	3	3	3	3
449	IKHSAN ALDO ZAMMI	30	L	SLTA	Pegawai Swasta	3	3	3	3	3	3	3	3	3
450	NASORUDIN	30	L	SLTA	PNS/TNI/POLRI	4	3	3	4	3	4	4	4	3
451	Tarwadi	50	L	SLTA	Lainnya	3	3	3	4	3	3	3	4	3
452	Enggar suaiana	50	P	S1	Lainnya	3	3	3	4	3	3	3	3	3
453	Suyanto	50	L	S1	PNS/TNI/POLRI	3	3	4	4	3	3	4	4	3
454	Suyitno	50	L	SD Kebawah	Pegawai Swasta	3	3	3	4	3	4	3	3	3
455	Farkhan	30	L	SLTA	Wiraswasta/Usahawan	3	3	3	4	3	3	3	3	3
456	AMELIA MUSLIKHA	30	P	SLTA	Wiraswasta/Usahawan	4	4	4	4	4	3	4	4	3
457	WARNIDI BIN RASIDIN	60	L	SD Kebawah	Lainnya	3	3	3	4	3	3	3	3	3
458	TAYOTA SP	60	L	S1	Wiraswasta/Usahawan	4	3	3	4	3	3	4	4	3
459	KASDANI BIN DURAH	50	L	SLTA	Wiraswasta/Usahawan	4	3	4	4	3	4	3	3	3
460	DANA ISMANTO	60	L	SD Kebawah	Wiraswasta/Usahawan	3	3	3	4	4	3	3	3	3
461	MURDI BIN WISAN	50	L	SD Kebawah	Wiraswasta/Usahawan	4	3	3	4	3	4	3	4	3
462	BASIDIN	50	L	SD Kebawah	Wiraswasta/Usahawan	3	3	4	4	4	4	3	3	3
463	MOLANI	60	L	SLTP	Wiraswasta/Usahawan	3	4	3	4	3	3	3	4	4
464	DURYONO	50	L	SLTA	Wiraswasta/Usahawan	4	3	4	4	3	4	3	3	3
465	TIRNO	50	L	SD Kebawah	Wiraswasta/Usahawan	3	4	3	4	3	3	3	4	3
466	KEVIN HIDAYAT RAMADHAN	20	L	SLTA	Wiraswasta/Usahawan	4	3	4	4	3	4	3	4	4
467	RUDIYANTO	30	L	SLTP	Wiraswasta/Usahawan	3	4	3	4	4	3	3	3	3
468	DUDI KUSWANDI	40	L	SLTP	Wiraswasta/Usahawan	3	4	3	4	4	4	3	3	4
469	NURYA	60	L	SLTP	Wiraswasta/Usahawan	3	3	4	4	3	3	3	4	3

526	Ade Kosasih	50	L	SLTA	Lainnya	4	4	3	4	4	3	4	3	3
527	Lalan Suherlan	30	L	SLTA	Lainnya	4	4	4	4	4	4	4	3	4
528	Agung Muhamad	30	L	SLTA	Lainnya	4	3	4	4	4	4	3	4	4
529	Irvan Maulana	20	L	SLTA	Lainnya	4	4	4	4	3	4	4	4	3
530	Yoga Alifa	30	L	SLTA	Lainnya	4	4	4	3	4	3	4	4	4
531	Yan Permana	40	L	SLTA	Lainnya	4	4	3	4	4	4	4	4	4
532	Gilang Ardhika Kurniawan	20	L	SLTA	Lainnya	4	4	4	4	4	4	4	4	3
533	Beben	60	L	SLTP	Lainnya	3	3	3	3	3	3	3	3	4
534	Candra Darusman	40	L	SLTA	Lainnya	4	4	4	4	4	4	4	4	4
535	Aldi Ramadhan	30	L	SLTA	Lainnya	3	4	4	4	4	4	4	4	4
536	Hilman Perdana	30	L	SLTP	Lainnya	4	4	4	4	4	4	4	3	4
537	Ramadhan	20	L	SLTA	Lainnya	4	4	4	4	4	4	4	4	4
538	Lili	50	L	SD Kebawah	Lainnya	3	4	4	3	3	3	3	3	3
539	Diky Andara	50	L	SLTA	Lainnya	3	3	3	4	4	4	3	4	3
540	Hari Budiansyah	40	L	SLTA	Lainnya	4	3	3	4	3	3	3	4	4
541	Emil Jamilah	40	P	SLTA	Lainnya	4	4	3	4	3	4	3	4	4
542	Cucun Sopiah	60	P	SD Kebawah	Lainnya	4	3	4	3	4	4	3	4	4
543	Didah Rohayati	60	P	SD Kebawah	Lainnya	4	4	3	3	4	3	3	4	4
544	Lia Sari	40	P	SLTP	Lainnya	4	4	4	3	3	3	3	3	4
545	Dadang Mustari	60	L	SLTA	Lainnya	3	4	3	4	3	4	4	3	4
546	Tatan Suhendar	50	L	SLTP	Lainnya	3	4	4	4	4	4	3	4	4
547	M Abdul Ajik	40	L	SD Kebawah	Lainnya	4	3	4	3	4	3	4	4	3
548	Suhendi	50	L	SD Kebawah	PNS/TNI/POLRI	4	4	4	4	4	3	3	3	4
549	Rismanullah	30	L	SLTA	Lainnya	4	3	4	4	3	4	4	4	3
550	Abdul Malik	30	L	SLTA	Lainnya	3	3	4	4	3	4	4	3	4
551	Yadi Suryadi	50	L	SD Kebawah	Lainnya	4	4	4	4	4	4	3	4	4
552	Yadi Suryadi	50	L	SD Kebawah	Lainnya	4	3	4	4	3	4	4	3	4
553	Iwa Saptahadiawan	30	L	SLTA	Lainnya	4	3	4	3	4	4	4	4	4

554	M. Apriandi	30	L	S1	Lainnya	4	3	4	4	3	3	4	3	3
555	Eneng Sri Melina	30	L	D1 - D2 - D3	Lainnya	3	3	4	3	3	3	4	4	3
556	Wildan	20	L	SLTA	Lainnya	4	3	4	4	3	3	3	4	4
557	ANDRIATNA RETNO DEWAYANTI	50	P	S1	PNS/TNI/POLRI	3	3	3	3	3	3	3	4	3
558	Ade sutrisno	50	L	S1	PNS/TNI/POLRI	3	3	3	4	3	3	3	3	3
559	Aman Munawar	60	L	SLTA	PNS/TNI/POLRI	3	3	3	4	3	3	3	3	3
560	Dewi Listya Budiyantri	50	P	SLTA	PNS/TNI/POLRI	3	3	3	3	3	3	3	4	3
561	Doodiet Alidi	50	L	SLTA	Wiraswasta/Usahawan	3	3	3	4	3	3	3	3	3
562	Asep Gunawan	50	L	S1	Wiraswasta/Usahawan	3	4	3	4	3	4	3	4	3
563	Aria Muharam	40	L	S1	Wiraswasta/Usahawan	3	3	4	4	3	4	4	4	3
564	Milki Sulpiana RS	30	L	SLTA	Wiraswasta/Usahawan	3	4	4	4	4	3	3	4	3
565	Dikdik Zulfaqor	40	L	S1	Lainnya	3	4	3	4	4	3	4	4	3
566	Helmi Mustofa Kamil	50	L	SLTA	Wiraswasta/Usahawan	3	3	4	4	3	4	3	4	3
567	Diki Arif Budiman,S.Pdi	40	L	S1	Lainnya	4	3	3	4	4	3	4	3	4
568	Wasman Gunawan	30	L	D1 - D2 - D3	Lainnya	3	4	4	4	3	3	4	4	3
569	Mustofa,S.Pd,.M.Pd	60	L	S2 Keatas	Pegawai Swasta	4	3	4	4	4	4	4	4	3
570	Zaenal Mutaqin	30	L	S1	Wiraswasta/Usahawan	3	3	3	4	3	4	4	4	3
571	Rizal Gibran	40	L	SLTA	Wiraswasta/Usahawan	3	3	4	4	3	3	4	3	3
572	H.Yadi Wahyudi	50	L	SLTA	Wiraswasta/Usahawan	3	3	4	4	4	3	4	3	4
573	Mugni Suhendi	40	L	SLTP	Wiraswasta/Usahawan	3	4	3	4	3	4	3	4	3
574	Encep Jarari	40	L	SLTA	Wiraswasta/Usahawan	3	4	3	4	3	4	3	4	4
575	Suryana	50	L	D1 - D2 - D3	Wiraswasta/Usahawan	3	4	4	4	3	4	3	3	3
576	H.Ropiudin Soleh,S.Ag.MM	50	L	S2 Keatas	Pegawai Swasta	3	3	4	4	4	4	3	4	4
577	Yosep,S.Pd	30	L	S1	Wiraswasta/Usahawan	3	3	3	4	3	4	3	4	3
578	H.Dede Hidayat,S.Pd	50	L	S1	Wiraswasta/Usahawan	3	4	3	4	4	3	3	3	4
579	Saepul Mubarak,M.Pd	40	L	S2 Keatas	Pegawai Swasta	3	4	3	4	3	4	3	4	3
580	Usep Dana	50	L	SLTA	Wiraswasta/Usahawan	3	4	4	4	3	4	3	4	3
581	Asep Mohammad Ali Nurdin	60	L	S2 Keatas	Pegawai Swasta	3	4	4	4	3	3	3	3	4

582	Aceng Anwar,S.Hi	60	L	S1	Wiraswasta/Usahawan	4	4	4	4	3	4	3	3	3
583	H.Asep Rustandi	50	L	S1	Pegawai Swasta	3	4	3	4	3	3	3	4	3
584	Saepul Ridwan	40	L	S1	Pegawai Swasta	3	4	3	4	3	3	4	3	4
585	Iwan Ramdani	50	L	S1	Pegawai Swasta	3	3	3	4	3	4	4	3	4
586	Roni	40	L	SLTA	Wiraswasta/Usahawan	3	4	3	4	3	3	3	4	3
587	Atang	50	L	SLTA	Wiraswasta/Usahawan	4	4	3	4	3	4	4	4	3
588	Dani Ramdani	40	L	SLTA	Wiraswasta/Usahawan	3	3	3	4	3	3	3	3	3
589	Nandang W	60	L	SLTA	Wiraswasta/Usahawan	3	4	4	4	3	4	3	4	3
590	Cucu Rusmana	40	L	SLTA	Wiraswasta/Usahawan	3	4	3	4	3	4	3	4	4
591	Bhima	20	L	SLTA	Lainnya	4	3	4	4	3	4	4	4	4
592	Sahowi Buhori	30	L	SLTA	Lainnya	4	4	4	4	4	4	3	4	4
593	Abdu Robi Muzaqi	30	L	SLTA	Lainnya	4	3	4	4	3	4	3	4	4
594	M. Igeus Ryan Aryogie	30	L	SLTA	Lainnya	3	3	4	4	4	4	3	4	4
595	Adzkya Wira Akmal	20	L	SLTA	Lainnya	4	4	4	4	4	4	3	4	4
596	Hilman Fachrudin, A.Md	30	L	D1 - D2 - D3	Lainnya	4	4	4	4	4	3	4	4	4
597	Mallae Budiwibowo	40	L	D1 - D2 - D3	Lainnya	4	4	4	4	4	4	3	4	3
598	Raudya Magripa	30	P	S1	Lainnya	4	4	4	4	4	3	3	4	3
599	Anwar Baihaki	30	L	S1	Lainnya	4	4	4	4	4	4	4	4	4
600	Muhammad Ihsan Taufik	30	L	SLTA	Lainnya	4	3	3	4	4	4	3	4	4
601	M. Nazar	30	L	SLTA	Lainnya	3	3	4	4	4	4	4	4	4
602	Paripurna Ridlo Ganjar	30	L	SLTA	Lainnya	4	4	4	4	3	3	3	4	4
603	Paripurna Ridlo Ganjar	30	L	SLTA	Lainnya	4	3	3	4	3	4	4	4	4
604	Dymas Adji Ristieana	30	L	SLTA	Lainnya	3	3	4	4	4	4	3	4	3
605	Muarief Priambudi	30	L	S1	Lainnya	4	4	4	4	3	4	3	4	3
606	Imaduidin Rabani	30	L	S1	Lainnya	3	4	4	4	4	4	3	4	3
607	Elsa Agnes Fernandez Marang	30	P	S1	Lainnya	4	4	4	4	4	4	4	4	4
608	Syahrul Anwar	30	L	SLTA	Lainnya	4	3	3	4	4	4	3	3	3
609	Muhamad Jaliludin	30	L	SLTA	Lainnya	4	3	3	4	4	3	3	3	4

610	Mifftahudin	30	L	SLTA	Lainnya	3	3	3	4	4	3	3	4	4
611	Fitrah Deri Saputra	30	L	S1	Lainnya	4	4	4	4	4	4	4	4	4
612	Damar Widiasakti	30	P	D1 - D2 - D3	Lainnya	4	3	3	4	4	4	3	3	4
613	Rizka Rahmawati, S.Tr.P	30	P	D1 - D2 - D3	Lainnya	4	4	4	4	4	4	3	4	3
614	Dwi Wiyatno	30	L	SLTA	Lainnya	4	4	3	4	4	4	3	4	4
615	Endang Endriana	40	L	S1	Lainnya	4	4	4	4	4	4	3	4	3
616	Saryana	30	L	SLTA	Lainnya	4	4	4	4	4	4	3	4	4
617	Andri Dwi Santosa	20	L	SLTA	Lainnya	4	3	4	4	4	4	3	4	4
618	Dina Solihat	30	P	SLTA	Lainnya	4	4	4	4	4	4	3	4	4
619	Agus Suharman	40	L	SLTA	Lainnya	4	4	4	4	3	4	4	4	4
620	Wening Suri Pawestri	30	P	S1	Lainnya	4	4	4	4	4	4	4	4	4
621	Mulyana	40	L	SD Kebawah	Lainnya	4	3	4	4	4	4	4	4	4
622	Sarip Hidayat	60	L	SLTP	Lainnya	4	4	3	4	4	3	4	4	4
623	Asep Setiawan	50	L	SD Kebawah	Lainnya	4	4	4	4	3	3	3	4	3
624	Pahmi Murhadi Baroya	40	L	SLTA	Lainnya	3	4	3	4	4	3	3	4	3
625	Deding	60	L	SLTP	Lainnya	3	3	3	4	3	3	3	4	3
626	Aang Kunaepi	30	L	SLTA	Lainnya	3	3	3	4	3	3	3	4	3
627	Yogis Imam S	30	L	SLTA	Lainnya	3	3	3	4	3	3	3	3	3
628	Ade Solehudin	50	L	SLTP	Lainnya	3	3	3	4	3	3	3	4	3
629	Muhtar	60	L	SLTP	Lainnya	3	3	3	4	3	3	3	4	3
630	Rodiana	50	L	SD Kebawah	Lainnya	3	3	3	4	3	3	3	4	3
631	Ropik Haerudin	40	L	SD Kebawah	Lainnya	3	3	3	4	3	3	3	4	3
632	Suparman	50	L	SLTP	Lainnya	3	3	3	4	3	3	3	4	3
633	Aceng Rifki Firmansyah	30	L	SLTP	Lainnya	3	3	3	4	3	3	3	4	3
634	Irpan Ansori	30	L	SLTA	Lainnya	3	3	3	4	3	3	3	4	3
635	Jajang Nurjaman	50	L	SLTA	Lainnya	3	3	3	4	3	3	3	4	3
636	Yusdi	30	L	SLTP	Lainnya	3	3	3	4	3	3	3	4	3
637	Tedi	60	L	SD Kebawah	Lainnya	3	3	3	4	3	3	3	4	3

638	Saepul Alamsah	50	L	SLTP	Lainnya	3	3	3	4	3	3	3	4	3
639	Rusmana	50	L	SLTA	Lainnya	3	3	3	4	3	3	3	4	3
640	Taufik Saleh	50	L	S1	Lainnya	3	3	3	4	3	3	3	4	3
641	Suryaman	60	L	SLTP	Lainnya	3	3	3	4	3	3	3	4	3
642	Asep Hidayat	50	L	SD Kebawah	Lainnya	3	3	3	4	3	3	3	4	3
643	Waldi	30	L	SD Kebawah	Lainnya	4	3	3	4	3	4	3	4	3
644	Asep Abdullah	30	L	SLTP	Lainnya	3	3	3	4	3	3	3	4	3
645	Hasan Asari	50	L	SD Kebawah	Lainnya	3	3	3	4	3	3	3	4	3
646	Kamaludin	30	L	SLTP	Lainnya	3	3	3	4	3	3	3	4	3
647	Andri Yantika Setia Abadi	40	L	S1	Lainnya	3	3	3	4	3	3	3	4	3
648	Ade Irma	30	L	SLTP	Lainnya	3	3	3	4	3	3	3	3	3
649	jajang Nurjaman	60	L	SLTP	Lainnya	3	3	3	4	3	3	3	4	4
650	Asep	60	L	SD Kebawah	Lainnya	3	3	3	4	3	3	3	3	4
651	Sukmadin	40	L	SLTA	Lainnya	4	3	4	4	4	3	3	4	3
652	Herdrayani	50	L	SD Kebawah	Lainnya	3	3	3	4	3	3	3	4	3
653	Ajad Sudrajad	60	L	SLTA	Lainnya	3	3	3	4	4	3	3	4	3
654	Engkus	60	L	SLTA	Lainnya	3	3	3	4	3	3	3	4	3
655	Sidik Ulumudin	30	L	SLTA	Lainnya	3	3	3	4	3	3	3	4	3
656	Ikhsan Nawawi	30	L	SLTA	Lainnya	4	3	3	4	4	3	3	4	4
657	Usan Santana	40	L	SLTA	Lainnya	4	3	4	4	3	3	3	4	3
658	Sandi Setawan	30	L	S1	Lainnya	4	3	3	4	3	3	3	4	3
659	Patah	60	L	S1	Lainnya	3	3	3	4	3	3	3	4	3
660	Moch Saleh Apandi	60	L	SLTP	Lainnya	3	3	3	4	3	4	3	4	3
661	Irfan	30	L	SLTP	Lainnya	3	3	3	4	3	4	3	3	4
662	Wawan Setiawan	60	L	SD Kebawah	Lainnya	4	4	3	4	3	3	4	3	4
663	Jaja	50	L	SD Kebawah	Lainnya	4	4	3	4	3	3	3	3	4
664	Dadan Rustandi	60	L	SLTA	Lainnya	4	3	4	4	3	4	4	4	4
665	Rida Purba Yusipa	30	L	SLTA	Lainnya	4	4	3	4	4	4	4	4	4

666	Tatan Tahdiana	60	L	SLTA	Lainnya	4	4	4	4	4	4	4	4	4
667	Mamun	30	L	SLTP	Lainnya	3	4	4	4	4	4	3	4	4
668	Salam	60	L	SLTP	Lainnya	3	4	3	4	4	4	3	4	4
669	Deni Iskandar	40	L	SLTP	Lainnya	4	4	4	4	3	3	3	4	3
670	Abdul Latip	50	L	SLTP	Lainnya	4	3	3	4	4	4	3	4	3
671	Sasa Wijaya	40	L	SLTP	Lainnya	3	4	3	4	3	4	3	4	4
672	Irfan	30	L	SLTA	Lainnya	4	4	3	4	3	3	3	3	3
673	Entis Sutisna	60	L	SLTP	Lainnya	4	3	3	4	4	4	3	4	3
674	Masidar	60	L	SD Kebawah	Lainnya	3	3	3	4	3	3	3	4	3
675	Yudi yuspiadin	30	L	SD Kebawah	Lainnya	4	4	3	4	4	4	3	4	4
676	Kusnadi	50	L	SD Kebawah	Lainnya	4	3	4	4	4	3	3	3	4
677	Hilman Nugraha	40	L	SLTA	Lainnya	4	4	3	4	3	4	3	4	4
678	Hendra Setiawan	50	L	SLTP	Lainnya	4	3	4	4	4	4	3	4	4
679	Jaenudin	60	L	SLTP	Lainnya	4	3	4	4	3	3	4	4	3
680	Jajang Nurjaman	30	L	SLTA	Lainnya	3	4	4	4	4	4	4	4	3
681	ONILAH	50	P	SLTA	PNS/TNI/POLRI	3	3	3	4	3	3	3	4	3
682	H.Dede Hidayat,S.Pd	50	L	SLTA	Lainnya	3	4	3	4	4	4	3	4	4
683	Wasman Gunawan	30	L	D1 - D2 - D3	Lainnya	3	4	4	4	4	4	4	4	4
684	Milki Sulpiana RS	30	L	SLTA	Lainnya	4	4	4	4	3	4	3	3	4
685	Yosep,S.Pd	30	L	SLTA	Lainnya	4	4	4	4	3	3	4	4	4
686	Usep Dana	50	L	SLTA	Lainnya	3	4	4	4	4	4	3	4	4
687	Mustofa,S.Pd,.M.Pd	60	L	S2 Keatas	Lainnya	4	4	4	4	4	4	4	4	4
688	Roni	50	L	SLTA	Lainnya	4	4	4	4	4	4	4	4	4
689	Zaenal Mutaqin	30	L	S1	Lainnya	4	4	4	4	4	4	4	4	4
690	Aceng Anwar,S.Hi	40	L	SLTA	Lainnya	4	3	4	4	4	4	4	4	4
691	Atang	60	L	SLTA	Lainnya	3	4	4	4	4	4	4	4	4
692	Saepul Mubarak,M.Pd	50	L	SLTA	Lainnya	4	4	4	4	3	3	3	4	3
693	H.Asep Rustandi	60	L	SLTA	Lainnya	4	3	3	4	4	3	3	4	4

694	Suryana	60	L	SLTA	Lainnya	4	4	4	4	4	4	4	4	4
695	H.Yadi Wahyudi	60	L	SLTA	Lainnya	4	4	4	4	4	4	4	4	4
696	Saepul Ridwan	50	L	SLTA	Lainnya	4	4	3	4	3	3	3	4	4
697	H.Ropiudin Soleh,S.Ag.MM	50	L	SLTA	Lainnya	3	3	3	4	3	4	3	4	4
698	Cucu Rusmana	50	L	SLTA	Lainnya	3	4	3	4	4	4	4	4	4
699	Iwan Ramdani	50	L	SLTA	Lainnya	4	4	4	4	4	4	4	4	4
700	Dikdik Zulfaqor	60	L	S1	Lainnya	4	4	4	4	4	4	4	4	4
701	Encep Jarari	50	L	SLTA	Lainnya	4	3	4	4	4	4	4	4	4
702	Nandang W	60	L	SLTA	Lainnya	3	3	3	4	3	3	3	3	4
703	Helmi Mustofa Kamil	50	L	SLTA	Lainnya	4	4	4	4	3	4	4	4	4
704	Doodiet Alidi	50	L	SLTA	Lainnya	4	4	3	4	3	4	4	3	4
705	Aria Muharam	50	L	S1	Lainnya	4	3	4	4	4	4	4	4	3
706	Rizal Gibran	50	L	SLTA	Lainnya	4	3	4	4	3	4	3	4	4
707	risnawati,SE	50	P	S1	Lainnya	4	4	4	4	3	3	3	4	4
708	Nurlianie,SE	50	P	S1	Lainnya	3	3	4	4	3	3	3	4	4
709	Niam Cahayatullah, S.Komp	50	P	S1	PNS/TNI/POLRI	4	4	3	4	4	3	3	4	4